

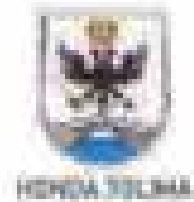

HONDA TRIPLE A S.A.S.E.S.P.
MT. 990.981.399-6



INFORME DE EVALUACIÓN A LA ESTRATEGIA DE RENDICIÓN DE CUENTAS DEL INFORME DE 100 PRIMEROS DÍAS DE GESTIÓN, EMPRESA DE SERVICIOS PÚBLICOS HONDA TRIPLE A S.A.S.E.S.P

La Oficina de Control Interno, en cumplimiento del rol de evaluación y seguimiento independiente a las actividades propias de la gestión de la entidad, presenta este Informe de Evaluación y seguimiento al Proceso de Rendición de cuentas de los 100 primeros días de gestión de la Empresa de Servicios Públicos Honda Triple A S.A.S.

El marco normativo que soporta la rendición de cuentas está contemplado en la Constitución Nacional de 1991 y las normas generales que rigen a la responsabilidad de las autoridades públicas: Ley 132 de 1994 (Plan de Desarrollo), Ley 489 de 1998 (Organización y funcionamiento de la Administración Pública), Ley 594 de 2000 (General de Archivos), Ley 734 de 2002 (Código Disciplinario Único), Ley 850 de 2003 (Medidas Ciudadanas), Ley 962 de 2005 (Racionalización de límites y procedimientos administrativos), Ley 1478 de 2011 (Estatuto Anticorrupción), Ley 1712 de 2014 (Transparencia y Derecho de acceso a la Información Pública), Ley 1737 de 2015 (Promoción y Protección del derecho a la Participación Democrática), Decreto 1499 de 2017 (Actualiza el MPG y el artículo Político de Gestión y Desempeño Institucional).

De acuerdo con el artículo 49 de la Ley 1737 de 2015, los principios básicos que rigen la Rendición de Cuentas de las entidades públicas nacionales y territoriales, son: Continuidad y Permanencia, Apertura y Transparencia y amplia Difusión y Visibilidad.

Además se fundamenta en los elementos de información (transparencia), lenguaje comprensible al ciudadano, diálogo e incentivos.

Este informe evalúa la rendición de cuentas de los primeros 100 días de gestión del Gobierno. La entidad por ser una unidad descentralizada del municipio, se ante la responsabilidad de contribuir con el desarrollo territorial, se hace necesario garantizar espacios de participación ciudadana que permita trabajar con las comunidades los avances administrativos e identificar las falencias en la prestación de su servicio institucional y de esta forma pasar brindarle al ciudadano una Administración Diferente y Eficiente.





FONDA TRIPLE A S.A.S E.S.P.
RIT. FOL 981.399-6



FONDA TOLIMA

Por lo anterior, se procede a evaluar la estrategia implementada por la entidad para la rendición de cuentas de los 100 primeros días de gestión.

A continuación, se evaluará cada una de las acciones que se fijaron en cuenta para la implementación de la estrategia.

PLANEACIÓN:

La entidad realizó las reuniones con el equipo de trabajo, con el fin de consolidar el Informe Inicial y la presentación para la rendición de cuentas de los 100 primeros días de Gestión.

El equipo de gobierno realizó varias reuniones previas, del cual el gerente firmó parte para establecer las reglas de juego y las condiciones en que se hará la rendición.

Se formuló la estrategia con el objetivo general de informar a la ciudadanía sobre la gestión de la entidad, los resultados de los 100 primeros días de gestión. Se formularon objetivos específicos relacionados con el inicio y avance de la nueva administración territorial.

Se elaboró el Reglamento de la Estrategia de Rendición de Cuentas con el objetivo de garantizar que los grupos de interés y ciudadanía en general conozcan con anticipación las reglas que deben observar para participar en los eventos de rendición de cuentas de la entidad mediante un procedimiento transparente.

La entidad por medio de la Resolución No 0084 de 2024 del 22 de marzo del 2024 por medio del cual se adopta el Reglamento de Audiencia Pública de Rendición de Cuentas de los 100 primeros días de gestión vigencia 2024 de la Empresa de Servicios Públicos Honda triple A S.A.S E.S.P., la cual fue publicada en la página web y en las redes sociales de la entidad.





HONDA TRIPLE A S.A.S E.S.P.
NIT. 900.981.399-6

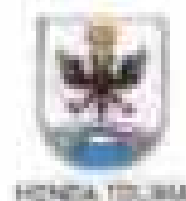

Formulario de inscripción para la Audiencia Pública. Incluye campos para nombre, correo electrónico, teléfono, y una sección de comentarios. Botones de "Enviar" y "Cancelar" están presentes.

La Audiencia Pública se programó en primera instancia para el 12 de abril del 2024, en la Cámara de Comercio de Honda; se realizó la publicación en la página web y los redes sociales de la entidad.

- Inicio
- ¿Por qué inscribirse?
- ¿Cómo inscribirse?
- ¿Cómo participar?
- ¿Cómo votar?
- ¿Cómo votar en línea?



¿Por qué inscribirse?
¿Cómo inscribirse?
¿Cómo participar?
¿Cómo votar?
¿Cómo votar en línea?

Rendición de Cuentas

- 1. ¿Por qué inscribirse?
- 2. ¿Cómo inscribirse?
- 3. ¿Cómo participar?
- 4. ¿Cómo votar?
- 5. ¿Cómo votar en línea?





HONDA TRIPLE A S.A.S E.S.P.
NIT. 900.981.396-6



HONDA TOLIMA

Igualmente, por medio de las redes sociales, se dio a conocer a la comunidad que la audiencia fue aplazada y se publicó el nuevo fecha de la misma.

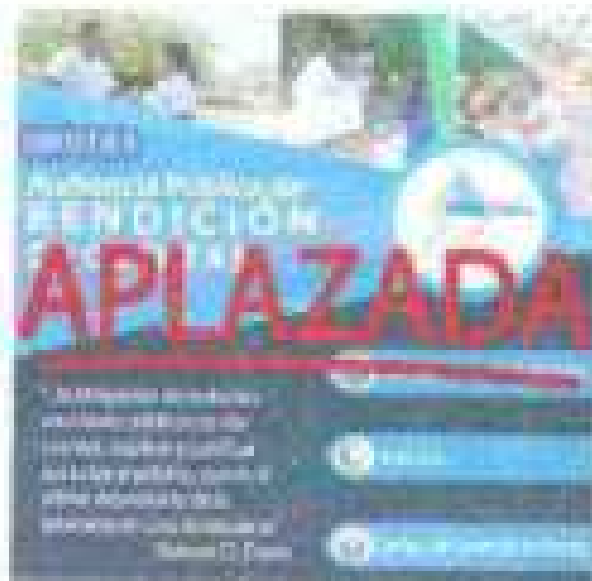

<https://www.hondatrima.com/contenidos/11850476-rendicion-de-cuentas-audencia-publica-2023>
<https://www.facebook.com/hondatrima/> y <https://www.instagram.com/hondatrima/>

A través de las redes sociales, habilitadas de manera permanente, se le informó a la comunidad la forma de participar con propuestas, inquietudes y sugerencias, igualmente se le comunicó el día, hora y hora de la realización del evento programado.

Ejecución.

Descripción de la audiencia de Rendición de Cuentas la Dirección de Servicios Públicos de Honda Triple A S.A.S. para esta rendición se recibió inquietudes de la ciudadanía antes de la realización, abordó los temas relacionados principalmente, con el proceso planificación estratégica, la gestión administrativa y operativa, presentó el informe de gestión y resultados destacando sus principales logros.





FONDA TIPLEA S.A.S.E.S.P.
NIT. 900.987.399-6



FONDA TOLIMA

Seguimiento y evolución.

La entidad de cumplimiento a la ciudadanía en la Resolución No.0064 de 2024.

Se realizó el registro de las personas que asistieron a la audiencia, por medio de planillas, donde registraron 122 asistentes en su respectivo planilla (se anexa los planillas y forma parte integral de este Informe) y se entrega del formato de preguntas para el juicio del dialogo de la rendición de cuentas.



La metodología de la audiencia fue presencial, y se determinó de acuerdo a lo establecido, los temas que se resaltaron, estrategias y acciones tomadas para el fortalecimiento institucional de la Gestión Administrativa (preparación estratégica) y fortalecimiento estratégico donde se garantiza la supervisión adecuada y constante del operador del servicio y de último el compromiso de la entidad con la responsabilidad social con la comunidad del Municipio.





HONDA TRIPLE A S.A.S.E.S.P.
RIT. 500.581.398-g



HONDA TELMA





FONDA TOLIMA S.A.S E.S.P.
NIT. 900.981.399-6



Al terminar la audiencia, la entidad aplica la encuesta rendición de cuentas FONDA TOLIMA S.A.S E.S.P. vigencia 2024. 100 primeros días de gestión 15 de abril del 2024. Se aplicaron un total de 42 encuestas (se anexiona a este informe y forma parte integral del mismo).



Evaluación de la audiencia

La entidad realizó la convocatoria, así como espacio de participación por medio de la página web y las redes sociales, de cumplimiento con lo que establece en el reglamento, tiene evidencia de la asistencia, entrega formato para que las personas que asistieron puedan presentar preguntas, inquietudes a la entidad.

Aunque la entidad realizó la difusión en medios y redes sociales, no se presentaron inquietudes antes y durante la audiencia, por lo cual deberá ser evaluado y generar otras estrategias que permitan una participación más activa de la comunidad.





HONDA TRIPLE A S.A.S E.S.P.
NIT. 909.981.399-9



HONDA TRILAMA

Resultados de la Encuesta.

La entidad aplicó 62 encuestas de los 122 miembros registrados en página web. El resultado se muestra a continuación.



HONDA TRIPLE A S.A.S E.S.P.
NIT. 909.981.399-9



HONDA TRILAMA

ENCUESTA RESULTADOS DE LA ENTIDAD HONDA TRIPLE A S.A.S E.S.P.
CATEGORÍA: 100 MEMBROS Y 100 DE CONTROL
NIT. 909.981.399-9

1. ¿Cambia con el tiempo el nivel de satisfacción con el servicio?

Siempre Siempre Nunca Nunca

2. ¿Cambia con el tiempo el nivel de satisfacción con el precio?

Siempre Siempre

3. ¿Cambia con el tiempo el nivel de atención?

Siempre Siempre Siempre

4. ¿Cambia con el tiempo el nivel de satisfacción con el producto?

Siempre Siempre

5. ¿Cambia con el tiempo el nivel de satisfacción con el servicio?







FONDA TRIPLE A S.A.S E.S.P.
NIT. 900.981.399-6

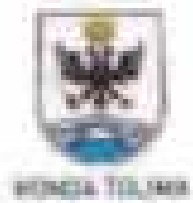

A continuación se presenta los resultados obtenidos de la encuesta.

1. ¿La metodología utilizada para el desarrollo de cuentas le parece?

1. ¿La metodología utilizada para el desarrollo de cuentas le parece?
el encuestado



De los 42 encuestados, 36 personas contestaron Excelente correspondiente al 85.71% de las personas encuestadas, 34 de las personas contestaron Buena correspondiente al 80.71%, las respuestas de Regular y deficiente no obtuvieron respuesta. Se concluye que la metodología utilizada tuvo aceptación dentro de los participantes.

2. Los temas que se presentaron en la rendición de cuentas cumplen con sus intereses?

De los 42 encuestados 2 no presentaron respuesta para esta pregunta, por lo cual los resultados fueron:





FONDA TRIPLE A S.A.S C.E.P.
NIT. 900.981.399-6

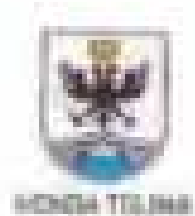

2. ¿Las firmas que se presentaron en la rendición de cuentas cumplieron con sus obligaciones?

SI



Frente al 96.7% correspondiente a SI por parte de los encuestados, respondieron que SI, y 3 personas contestaron que NO correspondiente al 3.3%, por lo cual se concluye que la presentación de la audiencia pública de rendición de cuentas cumplió con el interés de sus participaciones.

3. El tiempo de exhibición de la rendición de cuentas fue adecuado





HONDA TRIPLE A S.A.S E.S.P.
NIT. 908.981.399-8

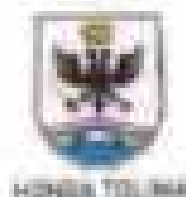

Para la pregunta del tiempo de exposición, de los 43 encuestados, 35 contestaron Adecuado correspondiente al 81,4%, 3 contestaron que muy corto correspondiente al 7,0% y 4 respondieron Muy largo correspondiente al 9,3%, los resultados indican que el tiempo fue adecuado para la audiencia de rendición de cuentas de los 100 primeros días.

4. La gestión de la entidad en los 100 primeros días de gestión de la entidad.
Encuestas:



A la pregunta no 4, 37 de los encuestados respondieron que sí, correspondiente al 86,3% y 1 de los encuestados respondieron que no, correspondiente al 1,7%.

5. Observaciones o sugerencias para las próximas de cuentas.

Dentro de las observaciones presentadas resultaron las siguientes:

- ✓ Tener en cuenta para el futuro a las comunidades sectoriales.
- ✓ Lugar para la audiencia más amplia.
- ✓ Felicidades por su labor a la entidad.

Conclusiones.

1. De la evidencia que reportan el presente informe de seguimiento a la Estrategia mencionada, se concluye que el proceso de Rendición de Cuentas, se desarrolló según los etapas determinadas en el Reglamento.

2. La gestión y resultados de la entidad se presentaron de manera puntual, clara y objetiva, destacando los principales avances durante los 100 primeros días de gestión.





FONDA TRIPLE A S.A.S. S.P.A.
NIT. 909.981.399-6



3. El objetivo general y los objetivos específicos establecidos dentro de la estrategia de Rendición de Cuentas, se cumplieron. Se generaron los espacios de participación, pero como la audiencia se hizo en compañía con el Alcaldía Municipal, las preguntas que se recogieron iban dirigidas a la entidad por lo cual se derivaron a las personas encargadas por el ente territorial para la audiencia.

Se recomienda que para las próximas audiencias de rendición de cuentas se encuentre mecanismos más efectivos de participación de la comunidad.

CAMILA PAOLA RODRIGUEZ NIETO
Jefe de Control Interno
10 de mayo del 2024.





FONDA TRIPLE A S.A.S E.S.P.
NIT. 900.001.000-0



REPÚBLICA DE COLOMBIA

RESOLUCIÓN No 0084 DE 2024

(23 de Mayo de 2024)

**POR MEDIO DEL CUAL SE ADOPTA EL REGLAMENTO DE SUBSISTENCIA PÚBLICA DE VINCULACIÓN DE
CIENTAS DE LOS TOS PRIMEROS DÍAS DE GESTIÓN VIGENCIA 2024 DE LA EMPRESA DE
SERVICIOS PÚBLICOS FONDA TRIPLE A S.A.S E.S.P.**

EL DIRECTOR DE LA EMPRESA DE SERVICIOS PÚBLICOS FONDA TRIPLE A S.A.S E.S.P., en uso de sus facultades constitucionales e legales, específicamente las conferidas por los artículos 109 del Decreto 1073 de 2015 y:

CONSIDERANDO:

Que la Ley 1474 de 2011 en sus artículos 72 y 74 establece que las entidades públicas deben contar con planes e instrumentos de gestión, financieros y tecnológicos de desarrollo para el fortalecimiento institucional, mejorando su gestión, control interno, rendición de cuentas, acceso a la información, cultura de transparencia y transparencia;

Que el artículo 109 de la Ley 1473 de 2011 establece la obligación de las entidades públicas de contar con planes de desarrollo y representaciones del talento;

Que la Ley 1712 de 2014 transgredió a Decreto 1073 de 2015 en la información sobre el talento humano de las entidades públicas en materia de talento humano de la administración pública, así como el fortalecimiento de la calidad de los servicios públicos, mejoramiento de los procesos, así como la gestión de recursos humanos;

Que mediante esta resolución se define el procedimiento a seguir en el proceso de vinculación de las personas de talento humano en cumplimiento de los artículos 10, 16 y 17 de la Ley 1712 de 2014, de los artículos 24 y 25 de la Ley 489 de 1998, de los artículos 10 y 11 de la Ley 1712 de 2014 y de la Ley 104 de 1994;

Que la Ley 1712 de 2014 por la cual se definen disposiciones en materia de personal y estructura de personal a la participación demeritada;

Que el Decreto 1073 de 2015 que reglamenta los artículos 72 y 74 de la Ley 1474 de 2011, dentro de los artículos del orden nacional, departamental y municipal deberá elaborar un documento con estrategia de talento humano de desarrollo y bienestar de cualquier entidad, respecto al programa de desarrollo de capacitación, asistencia técnica, fortalecimiento y cultura organizacional con el fin de mejorar la productividad y el acceso a los servicios públicos;

Que el Decreto 1081 de 2015 por el cual se revisa el artículo 10 del Decreto Reglamentario 1073 del Sector Financiero de la República, respecto al artículo 102 del 2011, reglamenta el artículo





HONDA TÍPICO S.A.S S.A.S.
 NIT. 900.981.199-6



- El artículo 17 de la Ley 1712 de 2014, establece que las resoluciones que modifican las políticas públicas y sus instrumentos de planeación, deben ser adoptadas por el Poder Legislativo, en el caso de las entidades territoriales, en el documento "Resolución sobre la Constitución del Poder Legislativo y de Atención al Ciudadano".

En virtud de lo expuesto,

RESUMEN

Artículo Primero: ADOPTAR EL REGLAMENTO DE ASISTENCIA PÚBLICA DE MANEJO DE CUENTAS DE LA GESTIÓN DE LOS 100 PRIMEROS DÍAS DE GESTIÓN DE LA EMPRESA DE SERVICIOS PÚBLICOS HONDA TÍPICO S.A.S., el cual se encuentra en el documento anexo a forma original de 12 páginas, incluido dicho reglamento, formato en idioma castellano, inglés y francés y en formato pdf en el sistema de gestión de contenidos de cuentas.

Artículo Segundo: Confirmación del grupo de informe de gestión y rendición de cuentas y el grupo de informe de gestión y rendición de cuentas familiares.

Artículo Tercero: Revisión del grupo de informe de gestión y rendición de cuentas familiares.

- Elabore un informe de los niveles de gestión y rendición de cuentas por componentes de la rendición de cuentas de los 100 primeros días.
- Emita el primer informe de gestión y rendición de cuentas de los 100 primeros días de gestión y rendición de cuentas.
- Desarrolle estrategias de comunicación de dicho informe de gestión.
- Dirija el evento de rendición de cuentas a los ciudadanos.
- Emita el primer informe de gestión y rendición de cuentas.
- Realice reuniones con los grupos de gestión y rendición de cuentas familiares.

Artículo Cuarto: Preparación de la audiencia pública de rendición de cuentas. La rendición de cuentas será llevada a cabo por la Empresa de Servicios Públicos Hondaitalia S.A.S., de acuerdo con los instrumentos establecidos en el proceso de rendición de cuentas públicas en 2017.

Artículo Quinto: Seguimiento a los hitos de gestión y rendición de cuentas con el fin de garantizar el cumplimiento de los hitos de gestión y rendición de cuentas según lo establecido en el plan de gestión.





INVERSA TRIPLE S.L.A.S. S.R.L.
NIF. A66.961.299-4

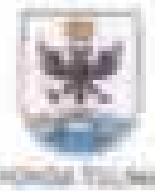

Artículo sexto. Vigencia y Derogación. En presente resolución se aprueba la forma de liquidación y entrega de dividendos que se indica a continuación.

CONDICIONES Y CONFLUJE

Esta es la forma de pago de los dividendos que se indica en el presente artículo de la presente resolución.

Patricia Patricia Diego Ponce
PATRICIA PATRICIA DIEGO PONCE
Gerente





EMPRESA HONDA TRIPLE A.S.A.S.E.P.
R.T. 708 P.S. 199-6

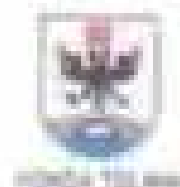

REGlamento de Audiencia Pública de Rendición de Cuentas de la Empresa de Servicios Públicos Honda Tripe A.S.A.S.E.P.

La **EMPRESA DE SERVICIOS PÚBLICOS HONDA TRIPLE A.S.A.S.E.P.** es administrada por el Estado de Honduras de acuerdo a la Ley No. 179 de 1996, de conformidad con el plan de negocios suscrito con el Congreso de la República y el Poder Judicial y el Poder Ejecutivo de Honduras, en el marco de la Ley No. 179 de 1996, de conformidad con el plan de negocios suscrito con el Poder Judicial y el Poder Ejecutivo de Honduras, en el marco de la Ley No. 179 de 1996, de conformidad con el plan de negocios suscrito con el Poder Judicial y el Poder Ejecutivo de Honduras.

Por lo tanto, se establece el presente Reglamento de Audiencia Pública de Rendición de Cuentas de la Empresa de Servicios Públicos Honda Tripe A.S.A.S.E.P. de conformidad con el plan de negocios suscrito con el Poder Judicial y el Poder Ejecutivo de Honduras, en el marco de la Ley No. 179 de 1996, de conformidad con el plan de negocios suscrito con el Poder Judicial y el Poder Ejecutivo de Honduras.

Respectivamente, se establece el presente Reglamento de Audiencia Pública de Rendición de Cuentas de la Empresa de Servicios Públicos Honda Tripe A.S.A.S.E.P.

En conformidad con la Ley No. 179 de 1996, de conformidad con el plan de negocios suscrito con el Poder Judicial y el Poder Ejecutivo de Honduras, en el marco de la Ley No. 179 de 1996, de conformidad con el plan de negocios suscrito con el Poder Judicial y el Poder Ejecutivo de Honduras.

1. **FECHA DE REALIZACIÓN:** 11 de mayo de 2024.
2. **LUGAR:** La ciudad de Tegucigalpa, Centro de Honduras.
3. **HORA:** 4:00pm.
4. **OBJETIVO DE LA AUDIENCIA DE RENDICIÓN DE CUENTAS:**
 - Presentar informe de gestión suscrito por la **EMPRESA DE SERVICIOS PÚBLICOS HONDA TRIPLE A.S.A.S.E.P.** durante el primer trimestre de gestión de mayo 2024.
 - Realizar el servicio de rendición de cuentas de la **EMPRESA DE SERVICIOS PÚBLICOS HONDA TRIPLE A.S.A.S.E.P.**
 - Cumplir el deber de los principios constitucionales de integridad, transparencia, eficiencia, responsabilidad y participación ciudadana en el manejo de los recursos.
 - Crear un espacio de comunicación directa entre los servicios públicos de la **EMPRESA DE SERVICIOS PÚBLICOS HONDA TRIPLE A.S.A.S.E.P.** y la ciudadanía.
 - Ser un canal abierto para recibir las quejas y reclamos de la **EMPRESA DE SERVICIOS PÚBLICOS HONDA TRIPLE A.S.A.S.E.P.** de manera que responda a las necesidades y demandas de la ciudadanía.





HONDA TRIPLE A S.A.S.E.P.
RIT. 906.981.079-8



B. OBJETIVO DEL PRESENTE REGLAMENTO

El presente Reglamento tiene como objetivo garantizar que los grupos interesados (accionistas, partners, proveedores, entidades de control, otras entidades afines, usuarios, aliados de conservación y la comunidad en general) concuerden con anticipación las reglas que deben tener lugar en cuanto a sus participaciones en el ámbito de la Empresa de Control de la **EMPRESA DE SERVICIOS PÚBLICOS HONDA TRIPLE A S.A.S. E.S.P.**

DISPOSICIONES DE REGLAMENTO

El presente Reglamento será de aplicación de esta empresa desde el día:

- Antes de la Audiencia Pública de Rendición de Cuentas,
- Después de la Audiencia Pública de Rendición de Cuentas,
- Después de la Audiencia Pública de Rendición de Cuentas.

B.1. Designación de la Audiencia Pública de Rendición de Cuentas:

Con el fin de promover la participación de la ciudadanía a la Audiencia Pública de Rendición de Cuentas, se adoptan las disposiciones correspondientes a través de las siguientes medidas:

- A partir del 8 de abril del 2024, a través de la publicación, etc.
- A partir del 8 de abril del 2024 y hasta la realización de la Audiencia de Rendición de Cuentas, invitando en el sitio Web de la empresa www.hondatriples.com.co, la Dirección General a participar en el evento virtual de rendición de la Audiencia.
- El día 8 de abril del 2024 y hasta la realización de la Audiencia de Rendición de Cuentas de la **EMPRESA DE SERVICIOS PÚBLICOS HONDA TRIPLE A S.A.S. E.S.P.** se da un espacio de atención al ciudadano en la Audiencia Pública de Rendición de Cuentas, en los estados de Flandes de Norte y el Estado de Boyacá, así como se da un espacio de atención presencial al ciudadano en la Audiencia de Rendición de Cuentas en el departamento de la Audiencia.
- Invitar a los usuarios públicos en las medidas de este artículo, a participar y participar en la Audiencia Pública, indicando cuáles son los tipos de servicios.

B.2. Inscripción para asistir al evento (todas las ciudades.)

La inscripción de los ciudadanos y representantes de comunidades interesadas en participar en la Audiencia Pública de Rendición de Cuentas de la **EMPRESA DE SERVICIOS PÚBLICOS HONDA TRIPLE A S.A.S. E.S.P.** estará disponible a partir del 22 de febrero de 2024 hasta el día 15 de abril del 2024 y tendrá un costo www.hondatriples.com.co y en el momento de inscribirse en el día 15 de abril del 2024, se tendrá un costo www.hondatriples.com.co y en el momento de inscribirse en el día 15 de abril del 2024, se tendrá un costo www.hondatriples.com.co.





HONDA TELERA S.A.S.E.P.
TEL. 900.961.999-9



5.2. Investigación de peticiones y propuestas.

Constituirán grupos, comisiones, comisiones de trabajo o los servicios públicos, mediante medios de comunicación y de contacto en general, que deben formularse por escrito a la **EMPRESA DE SERVICIOS PÚBLICOS HONDA TELERA S.A.S.E.P.** para ser tratados en el ámbito del proceso administrativo de administración pública, de conformidad con lo establecido en el artículo 10 de la Ley No. 13-2014.

En el caso de que se encuentren afectados en cualquier circunstancia en procedimientos administrativos o judiciales en el ámbito de la Audiencia Pública, deben tramitarse los procedimientos de información interna el 11 de abril del 2024 a las 12:00.

5.3. Disposiciones Durante la Audiencia Pública.

5.3.1. Desarrollo de la Sesión.

Las peticiones que son de competencia o por falta de terreno no serán del ámbito de acción de audiencias públicas convocadas por la **EMPRESA DE SERVICIOS PÚBLICOS HONDA TELERA S.A.S.E.P.** por medio de correo electrónico y de conformidad.

En las peticiones formuladas que sean impugnadas y contestadas con los siguientes datos en el informe de seguimiento a la solicitud de cuentas que se elabora en el sitio web de transparencia.

Quedan en orden de la Audiencia con respecto al sitio a tener acceso para responder las solicitudes que se solicitan por correo electrónico.

Como a evaluación de la audiencia se solicitan con el fin de la información sobre los procedimientos de seguimiento de evaluación de cuentas de trabajo de cuentas.

6. DISPOSICIONES DESPUÉS DE LA AUDIENCIA PÚBLICA.

EMPRESA DE SERVICIOS PÚBLICOS HONDA TELERA S.A.S.E.P. podrá recibir solicitudes de información sobre los casos (T) que se tramitan en la Audiencia Pública que se tramitan por escrito a las peticiones y comisiones recibidas con respecto a información que se presentará en evaluación de la información con base en los resultados obtenidos.

PATRICIA INIGO FUENTES
Gerente





HONDA TRIPLE A S.A.S E.S.P.
NIT. 900.881.399-8
INFORME DE 100 DÍAS DE GOBIERNO



HONDA TOLIMA



"TODOS SOMOS HONDA TRIPLE A"
**INFORME DE GESTIÓN LA EMPRESA DE SERVICIOS
PÚBLICOS DE ACUEDUCTO Y ALCANTARILLADO
HONDA TRIPLE A S.A.S E.S.P**

**100 DÍAS DE GOBIERNO "TODO SOMOS
HONDA TRIPLE A"**



HONDA TRIPLE A S.A.S E.S.P.
NIT. 900.981.199-6
INFORME DE 100 DÍAS DE GOBIERNO



HONDA TRIPLE A

100 DÍAS DE GOBIERNO "TODO SOMOS HONDA TRIPLE A"

La Empresa de Servicios Públicos Honda Triple A S.A.S. E.S.P., en su compromiso por entregar a la comunidad del municipio de Honda servicios de excelente calidad a los usuarios, fomenta la gestión bajo directrices de efectividad, en los procesos de Acueducto, Acometimiento, Gestión Ambiental, Gestión de Nuevos Negocios, Administración financiera, Comercializaciones e Imagen Corporativa y buenas prácticas de Gobierno transparente.

Estamos comprometidos en garantizar la efectividad y eficiencia en el cumplimiento de nuestros proyectos y metas "TODO SOMOS HONDA TRIPLE A" con el fin de contribuir al desarrollo del crecimiento del municipio.

OPERATIVAMENTE:

La empresa presta el servicio de ACUEDUCTO a través del operador en la zona URBANA, para lo cual se cuentan con 8.876 suscriptores correspondiente al 100% y en el servicio de ALCANTARILLADO se tienen 774 suscriptores correspondiente al 85%.

Donde de los suscriptores se encuentran distribuidos de:

SUSCRIPTORES DE ACUEDUCTO		
ESTRATO 1	2.900	32,7%
ESTRATO 2	3.710	41,8%
ESTRATO 3	1.600	18,1%
ESTRATO 4	500	5,7%
ESTRATO 5	80	0,9%
COMERCIAL	400	4,5%
OFICIAL	80	0,9%
TOTAL	8.876	100,0%





HONDA TRIPLE A S.A.S E.S.P.
NIT. 900.981.399-6
INFORME DE 100 DÍAS DE GOBIERNO



HONDA TOLIMA

Donde de las suscripciones se encuentran distribuidos así:

SUSCRIPTORES DE ALCANTARILLADO		
ESTRATO 1	1.080	21,8%
ESTRATO 2	1.350	45,5%
ESTRATO 3	1.941	39,2%
ESTRATO 4	80	4,4%
ESTRATO 5	11	0,4%
COMERCIAL	380	4,7%
ESPECIAL	48	1,3%
TOTAL	2.490	100,0%



FORTALECIMIENTO INSTITUCIONAL: GESTIÓN ADMINISTRATIVA.

La Empresa de Servicios Públicos Honda Triple A S.A.S E.S.P. orientada la importancia de la perfección dentro del desarrollo administrativo, realizó un análisis a profundidad de la efectividad del estado de madurez de la implementación del Modelo Integrado de Recolección y Gestión – MIPG.

El objetivo principal de la empresa es la prestación de servicios de calidad en Acueducto y Alcantarillado a los grupos de interés y en el cumplimiento del objetivo, una de las preocupaciones es la de identificar y satisfacer las necesidades y expectativas de los clientes o usuarios, logrando ventajas competitivas de manera eficaz y eficiente, mejorando el desempeño de la empresa y sus capacidades.

La Gerencia apunta a mejorar y fortalecer la gestión administrativa por lo tanto durante los primeros 100 días hemos avanzado en:

► Diseño y distribución de los planes estratégicos aprobados fueron:

1. Plan Institucional de Archivos de la Entidad Pública
2. Plan Anual de Adquisiciones
3. Plan Anual de Vacantes
4. Plan de Vacaciones
5. Plan Institucional de Capacitación
6. Plan de Incentivos Institucionales
7. Plan de Trabajo Anual en Seguridad y Salud en el Trabajo
8. Plan Anticorrupción y de Atención al Ciudadano





FONDA TRIPLE A S.A.S E.S.P.
RIT. 900.981.199-6
INFORME DE 100 DÍAS DE GOBIERNO



FONDA TRIPLE A

Hemos actualizado el proceso del Servicio al Ciudadano con el fin de facilitar las relaciones con ciudadanos mediante un servicio oportuno, a través de la atención de peticiones, quejas, reclamos y sugerencias de la ciudadanía, dentro de estos cien días hemos atendido de forma oportuna 80 PQRS, con un trato digno siempre orientado a la satisfacción de sus expectativas y necesidades.

Se dio cumplimiento con los diferentes informes que se debían presentar ante los entes de control. A continuación, se expone algunos de ellos:

- Reporte a la Contraloría General de la Nación CHP y CUFO.
- Contraloría Departamental del Tolima presentó El Informe de Cuenta Anual de la Agencia 2023.
- Informe de Control interno Contable.
- Reporte del informe personal y casos de la Contraloría General de la República.
- Se presentó la Autoevaluación del Sistema de Gestión de Seguridad y Salud en el Trabajo ante el Ministerio de Trabajo.
- Reporte en el SDOF de la Deuda pública.
- Informe de Anterioridad de Gasto
- Informe de Derechos de Autor.
- Ante la Superintendencia - Informes SU, (Facturación de acueducto, Facturación de Alcantarillado, Redes Sistema de Acueducto, entre otros), durante estos primeros 100 días se ha presentado 219 informes de vigencia anteriores.
- Se realizó un diagrama para la organización de sus procesos contables y presupuestales.
- Organización de la información para los respectivos contratos a realizar según lo establecido en el Manual de Contratación.



FONDA TRIPLE A S.A.S E.S.P.
NIT. 900.981.399-8
INFORME DE 100 DIAS DE GOBIERNO

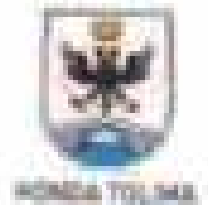

CUMPLIENDO A ENTES DE CONTROL

CORTOLIMA

Se está trabajando en la asociación de los siguientes Piones:

- FSNV Pion de Jansorioledo y manejo de herramientas, para trabajo mancomunado con la alcaldía municipal
- FLEAA Pion uso eficiente de Ahorro de Agua.

SICOP

- Instalación de la empresa ante la alcaldía para el control y cumplimiento de la misma tanto de los empleados como los contratistas.

SUPERINTENDENCIA

- Actualización de la información e inscripción de la empresa como OPERADOR dentro de la ZONA RURAL.

FUNCION PUBLICA

- Reporte de Más Jóvenes en el Estado.

CONTROLES

- Reporte de la cuenta Anual
- SA OBSERVA, sistema controlado



HONDA TRIPLE A S.A.S E.S.P.
NIT. 900.981.399-6
INFORME DE 100 DIAS DE GOBIERNO



HONDA, TOLIMA

FORTALECIMIENTO OPERATIVO Y TÉCNICO

Uno de los temas Honda Triple A, es la consigna de esta administración, por lo cual nos enfocamos en gestionar de forma eficiente los diversos procesos y recursos, para brindar un servicio de alta calidad a sus clientes mientras se garantiza calidad y se garantiza la satisfacción de la comunidad Hondana.

Cambiamos para mejorar, sea sea tu opinión cuenta y nos ayudan a mejorar el servicio mediante la **SUPERVISIÓN ADECUADA Y CONSTANTE** a nuestro operador para garantizar la prestación y la cobertura de los servicios de acueducto y alcantarillado.

La empresa ha reforzado la incorporación de planes de mejora para los sistemas operativos de la empresa, así como las constantes inspecciones ocultas, las cuales garantizan un correcto funcionamiento del sistema.

ZONA URBANA

CAMBIO DE HIDRANTE - FUMAREJO



- 📍 Calle 10 26-91 El Recreo Honda Colombia
- ☎ 57 (0) 251 3652
- 🌐 CONTACTO@hondatrimplea.com
- 🌐 www.hondatrimplea.com



HONDA TRIPLE A S.A.S E.S.P.
NIT. 900.981.399-8
INFORME DE 100 DIAS DE GOBIERNO



FONDA TOLIMA

REVISIÓN RED ALCANTARILLADO AVENIDA CENTENARIO, CUESTA DEL DIABLO



FONCA TOLIMA



HONDA TRIPLE A S.A.S E.S.P.
NIT. 900.981.399-6
INFORME DE 100 DIAS DE GOBIERNO



MUNICIPALIDAD DE HONDA
TOLIMA

REPOSICION TAPA POZO CALLE DE LAS TRAMPAS FRENTE AL EDIFICIO SAYAT





HONDA TRIPLE A S.A.S E.S.P.
NT. 900.981.399-8
INFORME DE 100 DIAS DE GOBIERNO



MUESTREO EN CONJUNTO LABORATORIO ACOMPIS



REPARACIÓN FUGA RED ACUEDUCTO RED EL BARRIO SANTA LUCIA





FONDA TRIPLE A.S.A.S E.S.P.
NIT. 100.981.399-6
INFORME DE 100 DIAS DE GOBIERNO



REPARACION PARA DETERMINAR EL DAÑO DE LOS SIGUIENTES PUNTOS DE ACUEDUCTO





FONDA TRIPLE A S.A.S E.S.P.
NIT. 900.981.399-6
INFORME DE 100 DIAS DE GOBIERNO

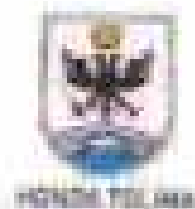

IDENTIFICACIÓN DE CONEXIÓN NO AUTORIZADA Y SUSPENSIÓN ZONA RURAL

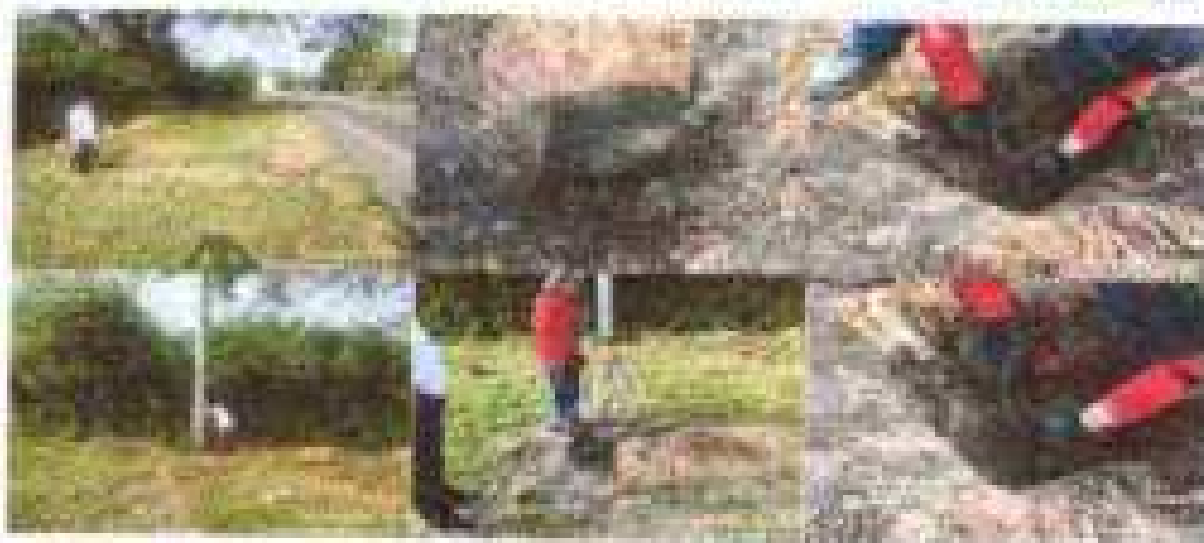

INSPECCIÓN DE CAMPO, LECTURA DE MEDIDORES Y OBSERVACIONES DE USUARIOS AL SISTEMA DE BOMBEO ZONA RURAL.





FONDA TRIPLE A S.A.S E.S.P.
NIT. 900.981.299-8
INFORME DE 100 DIAS DE GOBIERNO



FONDA TELMA



CONTROL Y SEGUIMIENTO DE DAÑOS EN LA RED DE ABASTECIMIENTO DE LA SOCATOMA PADILLA.





HONDA TRIPLE A S.A.S E.S.P.
NIT. 900.981.399-8
INFORME DE 100 DÍAS DE GOBIERNO



HONDA TOLIMA



RESPONSABILIDAD SOCIAL

Compañía más cerca a la Comunidad

La Campaña más cerca a la Comunidad la Empresa Honda Triple A, en compañía de la Empresa Operadora Carillera S.A.S E.S.P, busca que la comunidad tenga mayor acceso para realizar los diferentes trámites ante el operador y adicionalmente una campaña sobre el uso eficiente y racional del agua. Para Honda Triple A es importante llevar un mensaje y concientizar a la comunidad sobre el uso eficiente y racional del agua, ya que es un recurso importante para el desarrollo de la vida.





HONDA TRIPLE A S.A.S E.S.P.
RIT. 900.981.399-6
INFORME DE 100 DÍAS DE GOBIERNO



HONDA TOLIMA

**"LA MAGIA DE LA VIDA ES CONTENIDA EN EL AGUA,
SER RESPONSABLES CON EL USO CONTRIBUYE A SALVAR VIDAS EN EL PLANETA. GOTA
A GOTA EL AGUA SE AGOTA"**

Durante estos primeros 100 días hemos visitado los siguientes barrios:

**Punto de encuentro porque la Pátona, interviniendo las zonas de La Concordia y
La Pátona**



📍 Calle 10 28-71 El Reposo Puerto Colombia
☎ 57 (81) 251 1852
🌐 contacto@fondatolima.com
🌐 www.fondatolima.com



HONDA TRIPLE A S.A.S E.S.P.
NIT. 900.981.399-8
INFORME DE 100 DIAS DE GOBIERNO



HONDA TOLIMA

Punto de Encuentro Capilla de Santa Lucía, interviniendo los barrios de Santa Lucía,
Panchoque y Cede San Miguel

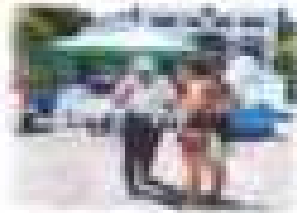
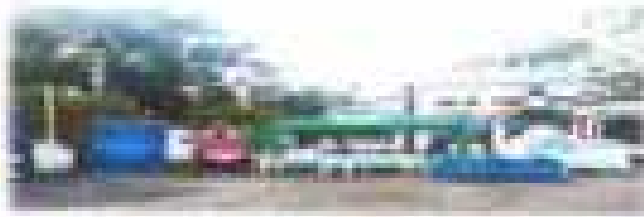

Punto de encuentro parque de Briceo, interviniendo los barrios: Briceo del Guad, El
Refrán, Santa Helena

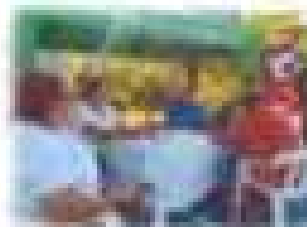



FONDA TRIPLE A S.A.S E.S.P.
NIT. 900.981.599-6
INFORME DE 100 DIAS DE GOBIERNO



FONDA TOLIMA

Punto de encuentro Concejo síndico Nueva
Ambiente: Interviniendo los barrios: La Avenida, El Progreso y Nuevo Ambulencia





FONDA TRIPLE A S.A.S E.S.P.
NIT. 900.981.389-8
INFORME DE 100 DIAS DE GOBIERNO



FONDA TRIPLE A

Punto de encuentro centro de integración ciudadana en el barrio interviniendo las zonas: El Triunfo, Chica y Carromullo.

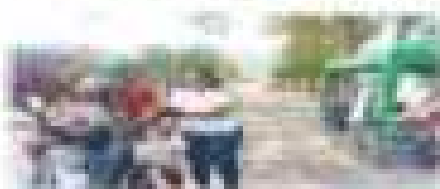
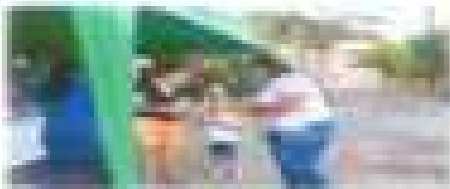
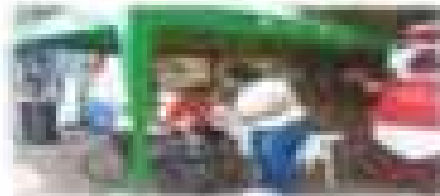

Punto de encuentro Cancha del Barrio Estrella, interviniendo las zonas: San Bartolomé, cabaleros y Góngora y el Imborn.



Estado
Colombiano



📍 Calle 10-26-91 El Regaso Honda Colombia
☎ 57 (0) 711 3852
✉ contactenos@fondatrimplea.com
🌐 www.fondatrimplea.com



HONDA TRIPLE A S.A.S.E.S.P.
NIT. 900.981.199-6

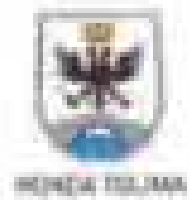

FORMATO DE PREGUNTAS PARA EL ESPACIO DE DIÁLOGO DE LA RENDICIÓN DE CUENTAS EMPRESA DE SERVICIOS PÚBLICOS DE ACUEDUCTO Y ALCANTARILLADO HONDA TRIPLE A S.A.S. E.S.P.

100 DÍAS DE GOBIERNO " TODOS SOMOS HONDA TRIPLE A"



📍 Calle 10 36-91 0 Páramo Honda Colombia
☎ 57 (8) 251 3850
🌐 Calle 10 36-91 0 Páramo Honda Colombia
🌐 www.hondatrimplea.com





MINISTERIO DE SALUD
 DE LA REPÚBLICA DE CUBA
 SECRETARÍA DE SALUD PÚBLICA



Comunicación del diagnóstico de infección por el virus de la hepatitis B en personas que viven con VIH
 según el número de edad y sexo

Fecha: / /

Nombre y Apellido: _____

Identificación de la unidad a la que pertenece
 el caso (Municipio, Zona de salud, Hospital de referencia,
 Centro de salud)

Número de edad: _____

Sexo: Masculino Femenino

Nombre del paciente, número de identificación

El presente es un formulario de notificación de infección por el virus de la hepatitis B en personas que viven con VIH, según el número de edad y sexo. Debe ser diligenciado por el médico responsable de la atención de salud.



MINISTERIO DE SALUD
 DE LA REPÚBLICA DE CUBA
 SECRETARÍA DE SALUD PÚBLICA



Comunicación del diagnóstico de infección por el virus de la hepatitis B en personas que viven con VIH
 según el número de edad y sexo

Fecha: / /

Nombre y Apellido: _____

Identificación de la unidad a la que pertenece

el caso (Municipio, Zona de salud, Hospital de referencia,
 Centro de salud)

Sexo: Masculino Femenino

Nombre del paciente, número de identificación

El presente es un formulario de notificación de infección por el virus de la hepatitis B en personas que viven con VIH, según el número de edad y sexo. Debe ser diligenciado por el médico responsable de la atención de salud.



HONDA TRIPLE A S.A.S.E.S.P.
NIT. 908.981.399-8

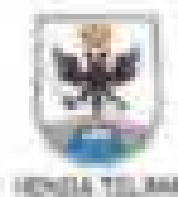

PLANILLA DE ASISTENCIA EMPRESA DE SERVICIOS PÚBLICOS DE ACUEDUCTO Y ALCANTARILLADO HONDA TRIPLE A S.A.S. E.S.P.

100 DÍAS DE GOBIERNO " TODOS SOMOS HONDA TRIPLE A "



📍 Calle 10 25-91 El Reyner Honda Colombia
☎ 57 481 251 3893
🌐 www.hondatrigle.com
🌐 www.hondatrigle.com

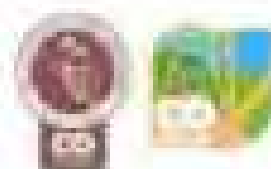



FONDA TRIPLE A S.A.S. ESP.
 NIT. 900.981.399-4
 PLANTA DE ASISTENCIA



TERMINAL REGIONAL DE SERVICIOS DE PASAJES DEL SUR DE COLOMBIA

PROCESAMIENTO DE PASAJES

NOMBRE	CELEBRACION	DIRECCION ELECTRONICA	FECHA DE EMISION DEL PASAJE	FIRMA
Dora Leticia	21/02/2018	darly@triplea.com	21/02/2018	[Firma]
Diego Armando V	21/02/2018	diego@triplea.com	21/02/2018	[Firma]
Carolina A. Castillo	21/02/2018	carolina@triplea.com	21/02/2018	[Firma]
Kathryn Magallon V	21/02/2018	kathryn@triplea.com	21/02/2018	[Firma]
John Lopez B.	21/02/2018	john@triplea.com	21/02/2018	[Firma]
Adriana V. J. A.	21/02/2018	adriana@triplea.com	21/02/2018	[Firma]
Enzo Castellano M.	21/02/2018	enzo@triplea.com	21/02/2018	[Firma]
Diego Ramirez	21/02/2018	diego@triplea.com	21/02/2018	[Firma]
Angela Guzman T.	21/02/2018	angela@triplea.com	21/02/2018	[Firma]
Dora Leticia	21/02/2018	darly@triplea.com	21/02/2018	[Firma]
Clara Alexandra	21/02/2018	clara@triplea.com	21/02/2018	[Firma]



HOMIA TRIPLE A S.A.S E.S.P.
 NIT. 900.391.399-4
 PLANTA DE ASISTENCIA



TERMINAL: BARRANCO DE UPERA - EL PRINCERO PASO DE LOS NÓM
 RESPONSABLE DE TERMINAL:

USUARIO	CEDULA	COMBO ELECTRONICO	ENTRADA	TIEMPO DE SERVICIO (min)
Barbara Peraza	310511012	Muchacho y Niño grande	Nivel de Nivel	1 hora
Diana Cardozo	310511012	2 niños y gran con Alcañon	Alcañon	1 hora
Diana Wilson	310511012	compra de 15 kg de papas con Pico de Gallo	Pico de Gallo	1 hora
Marta C. Sanchez	310511012	un kilo de papas con 2 kg de con	Hilada	1 hora
Diana Fernanda Valenzuela	310511012	1 kg de papas y 1 kg de papas	Alcañon	1 hora
Mary Chacón Díaz	310511012	un kilo de papas con 2 kg de con	Hilada	1 hora
Alicy Johon claryo Rubio	310511012	un kilo de papas con 2 kg de con	Hilada	1 hora
Absar Alejandra Pineda	310511012	un kilo de papas con 2 kg de con	Hilada	1 hora
Sandra Patricia Centeno	310511012	un kilo de papas con 2 kg de con	Hilada	1 hora
Andrés Andrés Díaz Benav	310511012	un kilo de papas con 2 kg de con	Hilada	1 hora
Wilia Liseth Sánchez	310511012	un kilo de papas con 2 kg de con	Hilada	1 hora
Sandra Patricia Centeno	310511012	un kilo de papas con 2 kg de con	Hilada	1 hora
Franky Contreras	310511012	un kilo de papas con 2 kg de con	Hilada	1 hora
Yessica Borge	310511012	un kilo de papas con 2 kg de con	Hilada	1 hora
Edysson Ospina	310511012	un kilo de papas con 2 kg de con	Hilada	1 hora
Algo Claudia Salazar	310511012	un kilo de papas con 2 kg de con	Hilada	1 hora



COMERCIAL TRINTE A S.A.S.E.S.P.
 NIT. 900.981.394-4
PLANTA DE ASISTENCIA



LISTA DE PERSONAS DE CARGOS DE FOMENTO PARA LOS DE SERVICIO
 PERSONAL SERVICIO

NOMBRE	CELEBRAR	ESPECIFICACIONES	GRUPO DE SERVICIO DEL PDI	FORMA
Antonio Ingoza Rivera	30/06/2011	-	TC	Acuerdo P.D.
Alfonso Suarez Domínguez	21/2/2010	-	TC	Acuerdo
Alfredo Gómez Meléndez	20/06/2011	-	TC	Acuerdo
Alfonso Gómez Meléndez	20/06/2011	-	TC	Acuerdo
Francisco J. García	20/06/2011	-	TC	Acuerdo
Leandro Ramírez	20/06/2011	-	TC	Acuerdo
Thilo Teo Barreto	20/06/2011	Administración de Personal	TC	Acuerdo
Mano Condino Barreto	20/06/2011	Administración de Personal	Administración P	Acuerdo
FERNANDA GONZALEZ	21/05/2010	-	-	Acuerdo
Emilia Vargas	21/03/2010	-	-	Acuerdo
Diego Fernando Becerra	20/06/2011	-	-	Acuerdo
Alfonso Fernando Bara	20/06/2011	-	-	Acuerdo
Jaime García Ballester	20/06/2011	-	-	Acuerdo
Yolanda Sánchez	20/06/2011	-	-	Acuerdo
Francisco González	20/06/2011	-	-	Acuerdo

2/11/11



FONDA TRIPLE A S.A.S E.S.P.
 MIT. 100.993.399-4
FAMILIA DE ASOCIACIÓN



LISTA DE SOCIOS DE LA FAMILIA DE ASOCIACIÓN DE LA FAMILIA DE ASOCIACIÓN

COGNOMEN	NOMBRES	CEDULA	DIRECCIÓN	TELÉFONO	FECHA
Andrés	Andrés	31222502	San José de los Rios		
Andrés	Andrés	31222503	San José de los Rios		
Andrés	Andrés	31222504	San José de los Rios		
Andrés	Andrés	31222505	San José de los Rios		
Andrés	Andrés	31222506	San José de los Rios		
Andrés	Andrés	31222507	San José de los Rios		
Andrés	Andrés	31222508	San José de los Rios		
Andrés	Andrés	31222509	San José de los Rios		
Andrés	Andrés	31222510	San José de los Rios		
Andrés	Andrés	31222511	San José de los Rios		
Andrés	Andrés	31222512	San José de los Rios		
Andrés	Andrés	31222513	San José de los Rios		
Andrés	Andrés	31222514	San José de los Rios		
Andrés	Andrés	31222515	San José de los Rios		
Andrés	Andrés	31222516	San José de los Rios		
Andrés	Andrés	31222517	San José de los Rios		
Andrés	Andrés	31222518	San José de los Rios		
Andrés	Andrés	31222519	San José de los Rios		
Andrés	Andrés	31222520	San José de los Rios		
Andrés	Andrés	31222521	San José de los Rios		
Andrés	Andrés	31222522	San José de los Rios		
Andrés	Andrés	31222523	San José de los Rios		
Andrés	Andrés	31222524	San José de los Rios		
Andrés	Andrés	31222525	San José de los Rios		
Andrés	Andrés	31222526	San José de los Rios		
Andrés	Andrés	31222527	San José de los Rios		
Andrés	Andrés	31222528	San José de los Rios		
Andrés	Andrés	31222529	San José de los Rios		
Andrés	Andrés	31222530	San José de los Rios		
Andrés	Andrés	31222531	San José de los Rios		



HONDA TRIFA S.A.S E.S.P.
 CMT. 900 987 399-4
 FAMILIA DE ASISTENCIA



UNIDAD TECNICA DE OPERACIONES DEL PROGRAMA DE ASISTENCIA
 RESPONSABLE SERVICIO

CLIENTE	CELULAR	COORDINADOR	FECHA DE ATENCIÓN DEL CASO	TIPO
Luisa Carolina Guzman	3147802957	Administración de Negocios	5/11/14	Seguro
Jose Wilber Rojas	3143618567	Salud y Familiares	11/01/14	Seguro
YANIRA GILLO R	3112177908	Administración de Negocios		
Doris Quintero	314778161	Comercio		
Dora Lucinda Jarama	3167601938	Administración de Negocios	11/01/14	Seguro
Edna Yuly Rivas	311286341	Administración de Negocios		
Chya Lucy Dora Verga	31027200	Administración de Negocios		
Almy Pérez	310345000	Administración de Negocios		
Galvina Quiroz	3107115770	Administración de Negocios		
Alba Ina Ferreras R	310400000	Administración de Negocios		
Aracely H. Ferrero D	317009412	Administración de Negocios		
Nancy P. Dinkoff	3147700067	Administración de Negocios		
Elisavinda Calle Ferrera	3107300796	Administración de Negocios		
Jose J. V. Velez	3112056600	Administración de Negocios		
Jose Luis Castellano C	311870000	Administración de Negocios		
Yany H. Rivas	31030777	Administración de Negocios		



FONDA TIPIE A.S.A.S.E.P.
 TEL. 500.987.399-6
 FAMILIA DE ASISTENCIA



FAMILIA RECONOCIDA EN CUANTOS LOS MUNICIPIOS DE LAS ZONAS DE INTERIORES

RESPONSABLE DE LA FAMILIA	SEÑAL	COMUNIDAD	FECHA 19 DE ABRIL DEL 2012	FIRMA
Patricio Huayra	774290697			<i>[Signature]</i>
Picardo Burgos	215338712	Comunidad de las Américas	Neubias	<i>[Signature]</i>
Juan Gustavo Bellign A	215338712	Comunidad de las Américas		<i>[Signature]</i>
David Soria A	215338712	Comunidad de las Américas		<i>[Signature]</i>
Wilder Puma Soria	215338712	Comunidad de las Américas	POMAY	<i>[Signature]</i>
Jose Manuel local Mula	215338712	Comunidad de las Américas	Alcalde	<i>[Signature]</i>
Jose Guzman	215338712	Comunidad de las Américas	Comunidad	<i>[Signature]</i>
Leir Eduardo Huayra	215338712	Comunidad de las Américas	Comunidad	<i>[Signature]</i>
Edwin Huayra	215338712	Comunidad de las Américas	Comunidad	<i>[Signature]</i>
Yvelis Alejandra	215338712	Comunidad de las Américas	Comunidad	<i>[Signature]</i>
Walter Enrique Huayra	215338712	Comunidad de las Américas	Comunidad	<i>[Signature]</i>
Beltrame Alfonso C	215338712	Comunidad de las Américas	Comunidad	<i>[Signature]</i>
Edwin Duran Acosta	215338712	Comunidad de las Américas	Comunidad	<i>[Signature]</i>
Guiliana Moreno	215338712	Comunidad de las Américas	Comunidad	<i>[Signature]</i>
JOSE DEL ROSARIO	215338712	Comunidad de las Américas	Comunidad	<i>[Signature]</i>
Walter Soria	215338712	Comunidad de las Américas	Comunidad	<i>[Signature]</i>



FONDA TRIPU A S.A.S E.S.P.
 TEL: 300-781-377-4
 FAMILIA DE ASISTENCIA



VERIFICA EL ESTADO DE LAS ENTREGAS DEL FONDO DE ASISTENCIA

RESPONSABLE DE ENTREGA

FECHA: 18 DE ABRIL DE 2015

ENTREGA	EDAD	IDENTIFICACION	ENTREGA
Phonora Gutierrez Lugo	32/05/1980	topologia johnson Lugo	Medicina
Lina Dora Bonetti Torres	28/05/1986	industrial metal mecanica	Medicina
Lidiana Guzman de Rueda	30/11/1984	Fluorinol Cloruro O. Fluorinol	
May Stella Garzon	30/01/1980		
Angel Reyna Vargas S	28/05/1982	Ferromecanica S.A.S	Particular
Duby Vargas V	31/06/1987	Quimica de Alimentos	Particular
Erangelita de Rueda	30/03/1983	alcatraz de alimentos	Medicina
Deisy de Rueda	30/05/1981	alcatraz de alimentos	Medicina
Rebeca de Rueda	28/07/1982	Industria de Alimentos	Medicina
Felicia Costarraga	31/01/1984	alcatraz de alimentos	Medicina
Diana Marcela Rueda	30/09/1985	Industria de Alimentos	Medicina
Alcetha Pajaro	30/11/1987	Industria de Alimentos	Medicina
Clara Albeiro Pacheco C.	14/02/1986	Industria de Alimentos	Medicina
Rebeca Comba Coma J	30/08/1981	Industria de Alimentos	Medicina
Marcela Jimenez	30/08/1983	Industria de Alimentos	Medicina
Michelle Albeiro Coma	30/02/1985	Industria de Alimentos	Medicina

7



HONDA TRIPLE A S.A.S.E.S.P.
NIT. 903.981.399-6

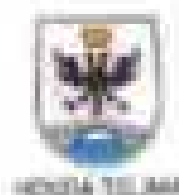

**TABULACIÓN ENCUESTA.
INFORME DE GESTIÓN DE LA
EMPRESA DE SERVICIOS PÚBLICOS
DE ACUEDUCTO Y
ALCANTARILLADO HONDA TRIPLE
A S.A.S. E.S.P.**

**100 DÍAS DE GOBIERNO " TODOS
SOMOS HONDA TRIPLE A"**





HONDA TRIPLE A S.A.S E.S.P.
NIT. 900.981.399-6

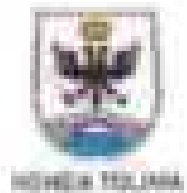

**ENCUESTA RENDICIÓN DE CUENTAS HONDA TRIPLE A S.A.S ESP
VIDENCIA 100 PRIMEROS DIAS DE GESTIÓN
15 DE ABRIL 2024**

1. ¿La metodología utilizada para diseñar la rendición de cuentas es correcta?

Excelente Buena Regular Deficiente

2. ¿Las temas que se presentaron en la rendición de cuentas corresponden con sus intereses?

Si No

3. El tiempo de ejecución de la rendición de cuentas fue:

Muy largo Largo Corto

4. La gestión de la empresa Honda Triple A durante estos 100 primeros días a sido efectiva

Si No

5. Observaciones o sugerencias para próximas rendiciones de cuentas:



Calle 10 24-91 El Reposo Honda Colombia
97 981 391 3802
contacto@hondatriplesas.com
www.hondatriplesas.com



ENCUESTA RENDICION DE CUENTAS 100 DIAS

Marque con la pregunta en el ítem

1. 1. La metodología utilizada para el desarrollo de la rendición de cuentas le pareció? *

Seleccione una de las opciones de respuesta

- Excelente
- Buena
- Regular
- Deficiente

2. 2. Los temas que se presentaron en la rendición de cuentas cumplieron con sus intereses? *

Marque solo un ítem.

- SI
- NO

3. 3. El tiempo de exposición de la rendición de cuentas fue: *

Marque solo un ítem.

- Muy largo
- Adecuado
- Corto

4. 4. La gestión de empresa Honda Triple A durante estos 100 primeros días a sido efectiva

Marca solo un óvalo.

SI

NO

5. 5. Observaciones o sugerencias para las proximas rendiciones de cuentas

Si alguna opción no le ha sido entendido

Google Formularios

Nº del Proyecto	¿ Se cumplió el cronograma establecido en el contrato? ¿ Si no, en qué medida?	¿ Se cumplió con los requisitos de calidad establecidos en el contrato? ¿ Si no, en qué medida?	¿ Se cumplió con los requisitos de la descripción de los trabajos?	¿ Se cumplió con los requisitos de los documentos de especificación de los trabajos?	¿ Se cumplió con los requisitos de los documentos de especificación de los trabajos?
Proyecto 1	Si	Si	Si	Si	Si
Proyecto 2	Si	Si	Si	Si	Si
Proyecto 3	Si	Si	Si	Si	Si
Proyecto 4	Si	Si	Si	Si	Si
Proyecto 5	Si	Si	Si	Si	Si
Proyecto 6	Si	Si	Si	Si	Si
Proyecto 7	Si	Si	Si	Si	Si
Proyecto 8	Si	Si	Si	Si	Si
Proyecto 9	Si	Si	Si	Si	Si



FONDA TRIPLE A S.A.S.E.S.P.
NIT. 900.981.399-8



1. La metodología utilizada para el desarrollo de revisiones de cuentas es adecuada?
En porcentajes



2. Los formatos que se presentaron en la revisión de cuentas cumplieron con sus fines?
En porcentajes





FONDA TRIPLE A S.A.S S.L.P.
 NIT. 900.951.399-8

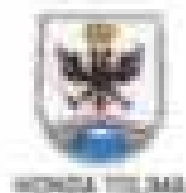

3. El tiempo de ejecución de la revisión de cuentas por el sistema:

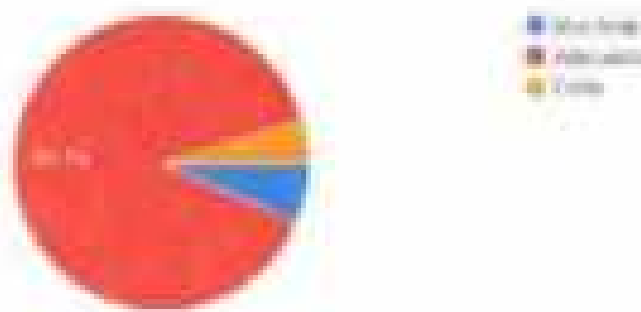

4. La gestión de empresas FONDA Triple A durante estos 100 primeros días a partir de la creación del sistema:

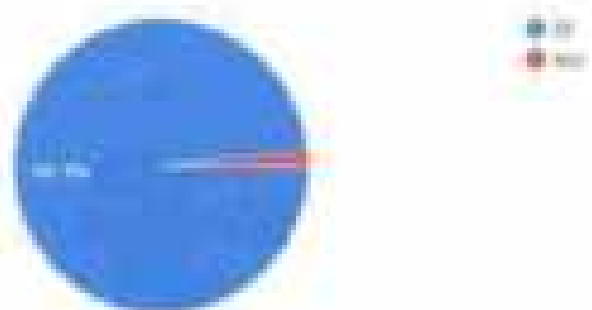

Observaciones o sugerencias para las próximas revisiones de cuentas: 15 respuestas

Me gusta

Mejor servicio

Fácil acceso

Esperar un lugar más amplio

📍 Calle 10 28-01 El Reposo Honda Colombia
 ☎️ ☎️ (85) 351-3803
 🌐 contact@fonda.com.co
 🌐 www.fonda.com.co

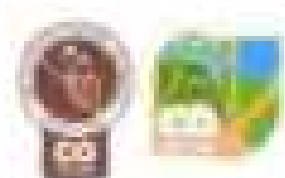



FONDA TRIPLE A S.A.S E.S.P.
NIT. 900.981.399-6



MUNICIPIO DE TULUÁ

Lugar más limpio

Tener en cuenta acciones a las comunidades vecinas y con el agua sea más limpia

en

Comente todo que ve

Ninguna

Muy buena gestión con la comunidad

Compania de servicios mas limpia

Agradecer los trabajos para hacer mejor en funcionamiento la Red de acueducto, la medida y siempre
mas responsabilidad de la planta de tratamiento de agua

Informe financiero de la empresa pública Tuluá A.





HONDA TRIPLE A S.A.S E.S.P.
NIT. 900.987.399-6



ENCUESTA RENDICIÓN DE CUENTAS HONDA TRIPLE A S.A.S E.S.P
VIGENCIA 100 PRIMEROS DÍAS DE GESTIÓN
19 DE ABRIL 2024

1. ¿La metodología utilizada para diseñar la rendición de cuentas le parece?

Bastante Buena Regular Deficiente

2. ¿Las metas que se plantearon en la rendición de cuentas concuerdan con sus intereses?

Si No

3. El formato de exposición de la rendición de cuentas fue:

Muy Largo Intermedio Corto

4. La gestión de la empresa Honda Triple A durante estos 100 primeros días a sido efectiva

Si No

5. Observaciones o sugerencias para próximas rendiciones de cuentas:

*tiene una fuga de información
C/O 21 #10-91 - O/C de Casapueblo, Torolocha Hato
Tel 320 215 1516*





HONDA TRIPLE A S.A.S E.S.P.
 NIT. 900.983.399-6



**ENCUESTA RENDICIÓN DE CUENTAS HONDA TRIPLE A S.A.S ESP
 VIGENCIA 100 PRIMEROS DÍAS DE GESTIÓN
 19 DE ABRIL 2024**

1. ¿La metodología utilizada para presentar la rendición de cuentas le parece?

Excelente Buena Regular Deficiente

2. ¿Las formas que se presentaron en la rendición de cuentas concuerdan con sus intereses?

Si No

3. El tiempo de exposición de la rendición de cuentas fue:

Muy Largo Abundante Corto

4. La gestión de la empresa Honda Triple A cumple con los primeros días a todo efecto

Si No

5. Observaciones y sugerencias para próximas rendiciones de cuentas





HONGA TRIPLE A S.A.S E.S.P.
NIT. 900.987.399-9

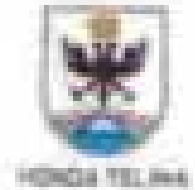

**ENCUESTA RENDICIÓN DE CUENTAS HONGA TRIPLE A S.A.S ESP
VIGENCIA 100 PRIMEROS DÍAS DE GESTIÓN
19 DE ABRIL 2024**

1. ¿La metodología utilizada para desarrollar la rendición de cuentas le parece?

Excelente Buena Regular Deficiente

2. ¿Los temas que se presentaron en la rendición de cuentas concuerdan con sus intereses?

Si No

3. El tiempo de exposición de la rendición de cuentas fue:

Muy corto Adecuado Largo

4. La gestión de la empresa HONGA Triple A cumple con los 100 primeros días de gestión efectiva?

Si No

5. Observaciones o sugerencias para próximas rendiciones de cuentas

Mejorar





HONDA TRIPLE A S.A.S EBF
NIT. 900.981.299-6



HONDA TOLIMA

**ENCUESTA RENDICIÓN DE CUENTAS HONDA TRIPLE A S.A.S EBF
VIDENCIA 100 PRIMEROS DÍAS DE GESTIÓN
19 DE ABRIL 2024**

1. ¿La Rendición de cuentas por el suministro de servicios de cuenta y servicio?

Excelente Buena Regular Mala

2. ¿Cree usted que se presentaron en la rendición de cuentas aspectos con sus clientes?

Si No

3. El nivel de satisfacción de la rendición de cuentas fue:

Muy baja Baja Alta

4. La gestión de la empresa Honda Triple A S.A.S EBF fue adecuada a sus necesidades.

Si No

5. Observaciones / sugerencias para mejorar los servicios de cuentas:





HONDA TRIPLE A S.A.S. E.S.P.
WT. 900 561 399-6

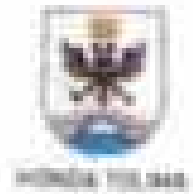

**ENCUESTA RENDICION DE CUENTAS HONDA TRIPLE A S.A.S. E.S.P.
VIGENCIA 100 PRIMEROS DIAS DE GESTION
19 DE ABRIL 2024**

1. ¿La información presentada en el informe de rendición de cuentas es correcta?

Exacta Buena Regular Mala

2. ¿Cree usted que se presentará algún riesgo de continuidad de la actividad en los próximos meses?

Si No

3. ¿Cómo se relaciona la información de la rendición de cuentas con:

El cliente El negocio La ley

4. ¿La gestión de la empresa Honda Triple A durante estos 100 primeros días es satisfactoria?

Si No

5. ¿Qué acciones o sugerencias presentaría para mejorar el informe de cuentas?





HONDA TRIPLE A S.A.S C.S.P.
NIT. 905.941.299-6



ENCUESTA RENDICIÓN DE CUENTAS HONDA TRIPLE A S.A.S ESP VIGENCIA 100 PRIMEROS DÍAS DE GESTIÓN 19 DE ABRIL 2024

1. ¿La metodología utilizada para desarrollar la rendición de cuentas le pareció?

Excelente Buena Regular Mala

2. ¿Las temas que se presentaron en la rendición de cuentas concuerdan con sus intereses?

Si No

3. El tiempo de exposición de la rendición de cuentas fue:

Muy Largo Largo Corto

4. La gestión de la empresa Honda Triple A durante estos 100 primeros días a sido efectiva

Si No

5. Observaciones o sugerencias para próximas rendiciones de cuentas

ninguna





HONDA TRIPLE A S.A.S E.S.P.
NIT. 908.981.399-8



ENCUESTA RENDICIÓN DE CUENTAS HONDA TRIPLE A S.A.S E.S.P
VIGENCIA 106 PRIMEROS DÍAS DE GESTIÓN
19 DE ABRIL 2024

1. ¿La metodología utilizada para desarrollar la rendición de cuentas le parece?

Bastante Buena Regular Deficiente

2. ¿Las formas que se usan para en la rendición de cuentas cumplen con sus fines?

Si No

3. El tiempo de duración de la rendición de cuentas fue:

Muy Largo Adecuado Corto

4. La gestión de la empresa Honda Triple A durante estos 100 primeros días a sido efectiva

Si No

5. Observaciones o sugerencias para próximas rendiciones de cuentas





HONDA TRIPLE A S.A.S. ESP
NIT. 900.981.399-8

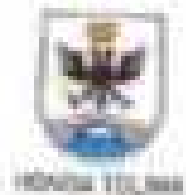

**ENCUESTA RENDICIÓN DE CUENTAS HONDA TRIPLE A S.A.S. ESP
VIGENCIA 100 PRIMEROS DÍAS DE GESTIÓN
19 DE ABRIL 2024**

1. ¿La metodología utilizada para desarrollar la rendición de cuentas le pareció?

Excelente Buena Regular Deficiente

2. ¿Las formas que se presentaron en la rendición de cuentas cumplían con sus fines?

Si No

3. El nivel de exigencia de la rendición de cuentas fue:

Muy Baja Alguna Cero

4. La gestión de la empresa Honda Triple A durante estos 100 primeros días resultó efectiva.

Si No

5. Observaciones o sugerencias para próximas rendiciones de cuentas

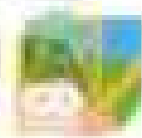



HONDA TRIPLE A S.A.S E.S.P.
NIT. 900.981.399-9

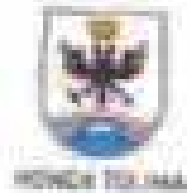

**ENCUESTA RENDICIÓN DE CUENTAS HONDA TRIPLE A S.A.S ESP
VIGENCIA 138 PRIMEROS DIAS DE GESTIÓN
19 DE ABRIL 2024**

1. ¿La metodología utilizada para desarrollar la rendición de cuentas le parece?

Excelente Buena Regular Deficiente

2. ¿Los temas que se presentaron en la rendición de cuentas concuerdan con sus intereses?

Si No

3. El tiempo de exposición de la rendición de cuentas fue:

Muy largo Adecuado Corto

4. La gestión de la empresa Honda Triple A durante estos 138 primeros días a más o menos:

Si No

5. Observaciones o sugerencias para próximas rendiciones de cuentas:

Resoluciones





HONDA TRIPLE A S.A. S. R. L.
NT. 900.981.399-6



ENCUESTA RENDICIÓN DE CUENTAS HONDA TRIPLE A S.A.S ESP
VIGENCIA 100 PRIMEROS DIAS DE GESTIÓN
19 DE ABRIL 2024

1. ¿La metodología utilizada para recopilar la rendición de cuentas le parece?

Excelente Buena Regular Deficiente

2. ¿Las formas que se presentaron en la rendición de cuentas cumplieron con sus intereses?

Si No

3. El tiempo de ejecución de la rendición de cuentas fue:

Muy Largo Largo Corto

4. La gestión de la empresa Honda Triple A durante estos 100 primeros días a sido efectiva

Si No

5. Comentarios o sugerencias para próximas rendiciones de cuentas:

NINGUNA





HONDA TRIPLE A S.A.S E.P.
NIT. 900.985.399-6



**ENCUESTA RENDICIÓN DE CUENTAS HONDA TRIPLE A S.A.S ESP
VIGENCIA 100 PRIMEROS DÍAS DE GESTIÓN
19 DE ABRIL 2024**

1. ¿La metodología utilizada para recolectar la rendición de cuentas le pareció?

Excelente Buena Regular Deficiente

2. ¿Los temas que se presentaron en la rendición de cuentas cumplieron con sus intereses?

Si No

3. El tiempo de exposición de la rendición de cuentas fue:

Muy largo Adecuado Corto

4. La gestión de la empresa Honda Triple A cumple con los 100 primeros días a sido efectiva

Si No

5. Observaciones o sugerencias para próximas rendiciones de cuentas:

Ninguna

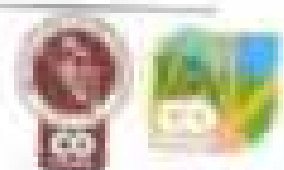



HONDA TRIPLE A S.A.S E.S.P.
NIT. 902.983.399-6



ENCUESTA RENDICIÓN DE CUENTAS HONDA TRIPLE A S.A.S E.S.P
VIGENCIA 190 PRIMEROS DÍAS DE GESTIÓN
19 DE ABRIL 2024

1. ¿La metodología utilizada para determinar la rendición de cuentas le parece?

Excelente Buena Regular Deficiente

2. ¿Los temas que se presentaron en la rendición de cuentas cumplieron con sus intereses?

Si No

3. El tiempo de exposición de la rendición de cuentas fue:

Muy Largo Adecuado Corto

4. La gestión de la empresa Honda Triple A S.A.S E.S.P. entre 190 primeros días es muy efectiva

Si No

5. Observaciones o sugerencias para mejorar los procesos de cuentas:





HONDA TRIPLE A S.A.S. E.S.P.
NIT. 900.981.399-6



ENCUESTA RENDICIÓN DE CUENTAS HONDA TRIPLE A S.A.S. E.S.P. VIDENCIA 100 PRIMEROS DIAS DE GESTIÓN 19 DE ABRIL 2024

1. ¿Las acciones a realizar para mejorar la rendición de cuentas a usted?

Excellente Buena Regular Deficiente

2. ¿Qué temas que se presentaron en la rendición de cuentas concuerdan con sus intereses?

Si No

3. ¿El tema de respuesta de inversión de cuentas fue:

Muy útil Útil Poco

4. La gestión de la empresa Honda Triple A S.A.S. concuerda con los intereses de los accionistas

Si No

5. Otros comentarios y sugerencias para mejorar la rendición de cuentas





HONDA TRIPLE A S.A.S. E.S.P.
 NIT. 900.781.344-6



ENCUESTA RENDICIÓN DE CUENTAS HONDA TRIPLE A S.A.S E.S.P
VIGENCIA 100 PRIMEROS DÍAS DE GESTIÓN
19 DE ABRIL 2024

1. ¿La metodología utilizada para la rendición de cuentas es adecuada?

Excelente Buena Regular Deficiente

2. ¿Considera que se presentaron en la rendición de cuentas situaciones que a su criterio:

a. No

3. ¿Estuvo de acuerdo con la rendición de cuentas por:

Mayoría Menoría Otro

4. ¿La gestión de la empresa Honda Toluca durante estos 100 primeros días de gestión es:

A. Buena

5. ¿Otras acciones o sugerencias para mejorar la rendición de cuentas:





HONDA TRIPLE A S.A.S E.S.P.
 NIT. 902.983.399-6



ENCUESTA RENDICION DE CUENTAS HONDA TRIPLE A S.A.S E.S.P
VIDENCIA 100 PRIMEROS DIAS DE GESTION
19 DE ABRIL 2024

1. ¿La información suministrada y documentada está con los campos completos?

Existent No Regular Deficiente

2. ¿Las metas que se presentaron en la rendición de cuentas concuerdan con sus intereses?

Si No

3. El tiempo de respuesta de la rendición de cuentas fue:

Muy largo Normal Corto

4. La gestión de la empresa Honda Triple A durante estos 100 primeros días a sus niveles:

Si No

5. ¿Qué acciones o sugerencias para mejorar sus procesos de cuentas:

Normal





HONDA TRIPLE A S.A.S E.S.P.
HT. 300 481 399-6



ENCUESTA RENDICION DE CUENTAS HONDA TRIPLE A S.A.S E.S.P.
VIGENCIA 100 PRIMEROS DIAS DE GESTION
19 DE ABRIL 2024

1. ¿La rendición de cuentas que documenta la rendición de cuentas es precisa?

Exacta Buena Regular Deficiente

2. ¿Las formas que se proporcionan a rendición de cuentas cubren todo lo que necesita?

Si No

3. El tiempo de ejecución de la rendición de cuentas fue

Muy corto Moderado Largo

4. La gestión de la empresa Honda Telara cumple con los estándares de la subsectorial

Si No

5. ¿Tiene acciones o sugerencias para mejorar la rendición de cuentas?





HONDA TRIPLE A S.A.S ESP
 TEL: 300 921 399-9



**ENCUESTA RENDICION DE CUENTAS HONDA TRIPLE A S.A.S ESP
 VIGENCIA 100 PRIMEROS DIAS DE GESTION
 18 DE ABRIL 2024**

1. ¿La metodología utilizada para desarrollar la rendición de cuentas es correcta?

Excelente Buena Regular Deficiente

2. ¿Las formas de participación a rendición de cuentas (repositorio web, reuniones)

SI NO

3. ¿El grado de satisfacción de la rendición de cuentas fue

Muy bajo Medio Alto

4. La gestión de la empresa muestra hacia adelante entre los primeros días de gestión

SI NO

5. ¿Qué acciones o sugerencias para mejorar en la rendición de cuentas

*Se requiere un lugar más amplio ya que estos programas
 no tienen espacio libre*





HONDA TRIPLE A S.A.S E.S.P.
NIT. 902.951.394-9

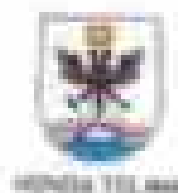

ENCUESTA RENDICION DE CUENTAS HONDA TRIPLE A S.A.S E.S.P
VIGENCIA 100 PRIMEROS DIAS DE GESTION
19 DE ABRIL 2024

1. ¿La información financiera presentada en rendición de cuentas es correcta?

Siempre Casi Nunca Siempre

2. ¿Cualquier cosa se presentará en el momento de presentar rendición de cuentas?

Si No

3. El tiempo de elaboración de la rendición de cuentas fue:

Muy largo Largo Corto

4. La gestión de la empresa Honda Triple A durante estos 100 primeros días es por medio de:

Si No

5. ¿Cuentan ustedes con sugerencias para mejorar las rendiciones de cuentas?





HONDA TRIPLE A S.A.S.E.S.P.
R.T. 700. 921.399-5



ENCUESTA RENDICIÓN DE CUENTAS HONDA TRIPLE A S.A.S.E.S.P.
VIGENCIA 100 PRIMEROS DÍAS DE GESTIÓN
19 DE ABRIL 2024

1. ¿La información suministrada a los interesados en relación de cuentas es correcta?

Correcta No Regular Deficiente

2. ¿Cree usted que se prepararon en la rendición de cuentas suficiente información adicional?

Si No

3. ¿El nivel de exposición de la rendición de cuentas fue:

Muy bajo Normal Alto

4. La gestión de la empresa Honda Triple A durante estos 100 primeros días a sido correcta

Si No

5. Observaciones y sugerencias para mejorar rendiciones de cuentas

Lograr más apoyo

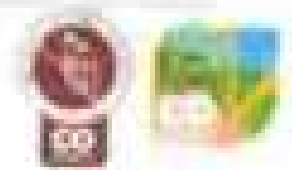



FONDA TRIPLE A S.A.S E.S.P.
TEL. 902 981 394

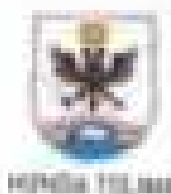

**ENCUESTA RENDICIÓN DE CUENTAS FONDA TRIPLE A S.A.S E.S.P.
VIGENCIA 100 PRIMEROS DIAS DE GESTIÓN
19 DE ABRIL 2024.**

1. ¿La metodología empleada para elaborar el rendición de cuentas es correcta?

Correcta Buena Regular Deficiente

2. ¿Existen quejas o reclamos en el momento de cuentas entregadas por sus miembros?

Si No

3. El proceso de rendición de cuentas de la entidad es:

Muy simple Simple Complicado

4. La gestión de la entidad FONDA TRIPLE A durante estos 100 primeros días a sido:

Buena Mala

5. ¿Qué acciones o sugerencias para mejorar el funcionamiento de la entidad?

Trabaja en una biblioteca a los beneficiarios
de la zona, y que el agua sea más amable





HONDA TRIPLE A S.A.S. S.E. S.F.
NIT. 900.987.399-6

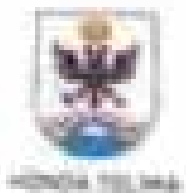

**ENCUESTA RENDICIÓN DE CUENTAS HONDA TRIPLE A S.A.S. ESP
VIDENCIA 100 PRIMEROS DÍAS DE GESTIÓN
19 DE ABRIL 2024**

1. ¿La institución o entidad para formular la rendición de cuentas es correcta?

Correcto - Bueno - Regular - Deficiente

2. ¿Qué temas que se presentaron en la rendición de cuentas corresponden con sus intereses?

Si - No

3. El formato de recepción de la rendición de cuentas fue:

Muy fácil - Fácil - Difícil

4. La gestión de la empresa Honda Triple A durante estos 100 primeros días de administración:

Si - No

5. ¿Otras acciones o sugerencias para mejorar en la rendición de cuentas:

Res.

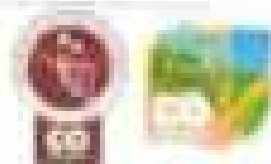



HONDA TRIPLE A S.A.S. S.E.P.
NIT. 902.101.199-6



**ENCUESTA RENDICION DE CUENTAS HONDA TRIPLE A S.A.S. ESP
VIGENCIA 100 PRIMEROS DIAS DE GESTION
19 DE ABRIL 2024**

1. ¿La información utilizada para elaborar la rendición de cuentas es correcta?

Siempre Nunca Regular Casi nunca

2. ¿Los temas que se presentaron en la rendición de cuentas concuerdan con sus intereses?

Si No

3. El tiempo de elaboración de la rendición de cuentas fue:

Muy largo Largo Corto

4. La gestión de la empresa Honda Triple A S.A.S. cumple con los compromisos que se le asigna:

Si No

5. ¿Qué acciones sugeriría para mejorar la rendición de cuentas?

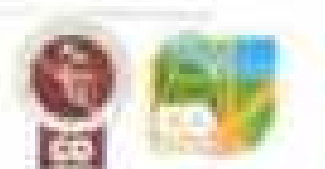



HONDA TRIPLE A S.A.S.E.S.P.
 TEL. 900.900.399-6

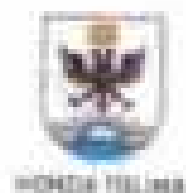

ENCUESTA RENDICIÓN DE CUENTAS HONDA TRIPLE A S.A.S.E.S.P.
VIGENCIA 100 PRIMEROS DÍAS DE GESTIÓN
19 DE ABRIL 2024

1. ¿La información presentada en el balance de rendición de cuentas es veraz?

Siempre / Siempre / Nunca / Nunca

2. ¿Qué tanto cree que se presentaron en el rendición de cuentas discrepancias con sus intereses?

Siempre / Nunca

3. El proceso de rendición de cuentas de la empresa fue:

Transparente / No transparente / Otro

4. ¿La gestión de la empresa cumple con la Ley de Acceso a la Información Pública?

Siempre / Nunca

5. Otorga calificación a la gestión de la empresa en materia de rendición de cuentas

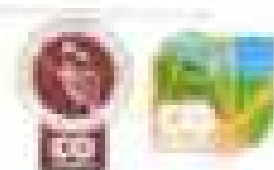



HONDA TRIPLE A S.A. S DE C.V.
NIT. 902 951 394-6



**ENCUESTA RENDICIÓN DE CUENTAS HONDA TRIPLE A S.A. S DE C.V.
VIGENCIA 100 PRIMEROS DÍAS DE GESTIÓN
19 DE ABRIL 2024**

1. ¿La presentación de esta encuesta es importante y necesaria en su opinión?

Excelente Buena Regular Deficiente

2. ¿Los temas que se presentan en la encuesta de cuentas corresponden con sus intereses?

Si No

3. ¿El nivel de ejecución de la rendición de cuentas fue:

Muy bajo Regular Alto

4. ¿La gestión de la empresa Honda Triple A ha sido buena, regular o mala en los últimos 100 días?

Si No

5. ¿Qué acciones o sugerencias tiene para mejorar las operaciones de cuentas?

Excelente labor

gracias!





HONDA TRIPLE A S.A.S. E.P.
NIT. 900 981 399-6



HONDA TELMAS

ENCUESTA RENDICIÓN DE CUENTAS HONDA TRIPLE A S.A.S. ESP
VIGENCIA 100 PRIMEROS DÍAS DE GESTIÓN
19 DE ABRIL 2024

1. ¿La metodología de esta encuesta es adecuada a realidad de cuentas a gestión?

Exacta Buena Regular Deficiente

2. ¿Considera que se presentaron en la encuesta algunas limitaciones (por sus recursos)?

Si No

3. El tiempo de ejecución de la encuesta de cuentas fue:

Muy corto Adecuado Largo

4. La gestión de la empresa Honda Triple A durante estos 100 primeros días a su cargo es:

Buena No

5. Que acciones o sugerencias considere necesarias en cuentas:





HONDA TRIPLE A S.A.S E.S.P.
NIT. 900.951.389-6



ENCUESTA RENDICIÓN DE CUENTAS HONDA TRIPLE A S.A.S E.S.P
VIGENCIA 100 PRIMEROS DÍAS DE GESTIÓN
19 DE ABRIL 2024

1. ¿La metodología utilizada para determinar la rendición de cuentas le parece?

Excelente Buena Regular Deficiente

2. ¿Las temas que se presentaron en la rendición de cuentas cumplen con sus intereses?

Si No

3. El tiempo de exposición de la rendición de cuentas fue:

Muy Largo Adecuado Corto

4. La gestión de la empresa Honda Triple A durante estos 100 primeros días a sido efectiva

Si No

5. Observaciones o sugerencias para próximas rendiciones de cuentas:





HONDA TRIPLE A S.A.S E.S.P.
NIT. 402.981.378-6



HONDA TOLIMA

ENCUESTA RENDICIÓN DE CUENTAS HONDA TRIPLE A S.A.S E.S.P. VICENCIA 100 PRIMEROS DIAS DE GESTIÓN 19 DE ABRIL 2024

1. ¿Cuántos días antes de la entrega de la rendición de cuentas se recibió?

Exacto Bueno Regular Deficiente

2. ¿Día antes que se presentara en la rendición de cuentas hubo algún otro con sus superiores?

Si No

3. ¿Fue una de las causas de la rendición de cuentas fue:

Moroso Necesario Otro

4. ¿La gestión de la empresa Honda Triple A Suramérica está 100 por ciento dada a sus clientes?

Si No

5. ¿Qué acciones o sugerencias se realizaron en la rendición de cuentas?





HONDA TRIPLE A S.A.S E.S.P.
NIT. 902.987.399-6

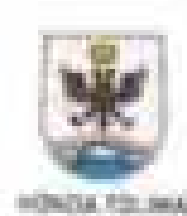

**ENCUESTA RENDICIÓN DE CUENTAS HONDA TRIPLE A S.A.S E.S.P.
VICENCIA 100 PRIMEROS DIAS DE GESTIÓN
19 DE ABRIL 2024.**

1. ¿La metodología utilizada para seleccionar a quienes se les envía el cuestionario es correcta?

Siempre Siempre Nunca Casi nunca

2. ¿Qué tanto cree que se mejoraron en la rendición de cuentas sus relaciones con sus clientes?

Si No

3. El tiempo de dedicación en la rendición de cuentas fue:

Muy Largo Largo Corto

4. La gestión de la empresa Honda Triple A durante estos 100 primeros días a usted le dio:

Si No

5. ¿Otras acciones o sugerencias para mejorar rendiciones de cuentas?





HONDA TRIPLE A S.A.S E.S.P.
NIT. 900.951.294-9



**ENCUESTA RENDICIÓN DE CUENTAS HONDA TRIPLE A S.A.S E.S.P.
VIGENCIA 100 PRIMEROS DÍAS DE GESTIÓN
19 DE ABRIL 2024**

1. ¿La metodología utilizada para desarrollar la rendición de cuentas le parece?

Excelente Buena Regular Deficiente

2. ¿Los temas que se presentaron en la rendición de cuentas cumplen con sus intereses?

Si No

3. El tiempo de exposición de la rendición de cuentas fue:

Muy Largo Alguna Corto

4. La gestión de la empresa Honda Triple A durante estos 100 primeros días le está afectando:

Si No

5. Observaciones o sugerencias para próximas rendiciones de cuentas:





HONDA TRIPLE A S.A.S E.S.P.
NIT. 900.951.319-6



ENCUESTA RENDICIÓN DE CUENTAS HONDA TRIPLE A S.A.S E.S.P
VIGENCIA 100 PRIMEROS DÍAS DE GESTIÓN
19 DE ABRIL 2024

1. ¿La metodología utilizada para llevar a cabo la rendición de cuentas le pareció?

Excelente Buena Regular Deficiente

2. ¿Las temas que se presentaron en la rendición de cuentas concuerdan con sus intereses?

Si No

3. El tiempo de exposición de la rendición de cuentas fue:

Muy Largo Largo Corto

4. La gestión de la empresa Honda Triple A durante estos 100 primeros días a sido efectiva

Si No

5. Describa otros aspectos para mejorar rendiciones de cuentas





HONDA TRIPLE A S.A.S.E.S.P.
NIT. 900.981.399-6



**ENCUESTA RENDICIÓN DE CUENTAS HONDA TRIPLE A S.A.S.E.S.P.
VIGENCIA 100 PRIMEROS DÍAS DE GESTIÓN
19 DE ABRIL 2024**

1. ¿La metodología utilizada para presentar la rendición de cuentas le parece?

Excelente Buena Regular Deficiente

2. ¿Con temas que se presentaron en la rendición de cuentas concuerda con sus intereses?

Si No

3. El tiempo de exposición de la rendición de cuentas fue:

Muy Largo Largo Corto

4. La gestión de la empresa Honda Triple A durante estos 100 primeros días a sus socios

Si No

5. Observaciones o sugerencias para próximas rendiciones de cuentas





HONDA TRIPLE A S.A.S.E.S.P.
NIT. 900.981.399-9



ENCUESTA RENDICIÓN DE CUENTAS HONDA TRIPLE A S.A.S ESP
VIDENCIA 100 PRIMEROS DÍAS DE GESTIÓN
19 DE ABRIL 2024

1. ¿La tecnología utilizada para recopilar la rendición de cuentas le parece?

Excelente Buena Regular Deficiente

2. ¿Las temas que se presentaron en la rendición de cuentas concuerdan con sus mensajes?

Si No

3. El tiempo de exposición de la rendición de cuentas fue:

Muy largo Largo Corto

4. La gestión de la empresa Honda Triple A durante estos 100 primeros días a sido efectiva

Si No

5. Observaciones o sugerencias para próximas rendiciones de cuentas

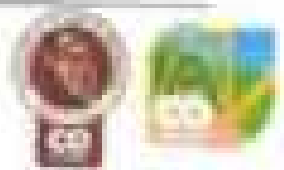



HONDA TRIPLE A S.A.S E.S.P.
NIT. 900.001.299-9



**ENCUESTA RENDICIÓN DE CUENTAS HONDA TRIPLE A S.A.S ESP
VICENCIA 100 PRIMEROS DÍAS DE GESTIÓN
19 DE ABRIL 2024**

1. ¿La metodología utilizada para diseñar la encuesta de cuentas le parece?

Excelente Buena Regular Débil

2. ¿Las formas que se presentaron en la encuesta de cuentas cumplen con sus intenciones?

Si No

3. El tiempo de exposición de la encuesta de cuentas fue:

Muy Largo Adecuado Corto

4. La gestión de la empresa Honda Triple A durante estos 100 primeros días es muy efectiva

Si No

5. Observaciones o sugerencias para próximos cumplimientos de cuentas:





HONDA TRIPLE A S.A.S E.S.P.
NIT. 900.951.399-6



HONDA TRILOMA

**ENCUESTA RENDICIÓN DE CUENTAS HONDA TRIPLE A S.A.S E.S.P.
VICENCIA 100 PRIMEROS DIAS DE GESTIÓN
19 DE ABRIL 2024**

1. ¿La metodología utilizada para describir la rendición de cuentas le gusta?

Excelente Buena Regular Deficiente

2. ¿Las temas que se presentaron en la rendición de cuentas cumplen con sus intereses?

Si No

3. El formato de exposición de la rendición de cuentas fue:

Muy largo Acusado Corto

4. La gestión de la empresa Honda Triple A durante estos 100 primeros días es más efectiva

Si No

5. Observaciones o sugerencias para próximas rendiciones de cuentas

Además de tener más temas en el comité





HONDA TRIPLE A S.A.S E.S.P.
NIT. 900.901.399-9



HONDA TOLIMA

**ENCUESTA RENDICIÓN DE CUENTAS HONDA TRIPLE A S.A.S ESP
VIDENCIA 100 PRIMEROS DÍAS DE GESTIÓN
19 DE ABRIL 2024**

1. ¿La metodología utilizada para desarrollar el rendición de cuentas le parece?

Excelente Buena Regular Deficiente

2. ¿Las formas que se presentaron en la rendición de cuentas cumplen con sus intenciones?

Si No

3. El tiempo de recepción de la rendición de cuentas fue:

Muy Largo Adecuado Corto

4. La gestión de la empresa Honda Triple A durante estos 100 primeros días a sido efectiva

Si No

5. Observaciones o sugerencias para próximas rendiciones de cuentas





HONDA TRIPLE A S.A.S E.S.P.
NIT. 900.981.299-6



ENCUESTA RENDICIÓN DE CUENTAS HONDA TRIPLE A S.A.S E.S.P
VIDENCIA 100 PRIMEROS DÍAS DE GESTIÓN
10 DE ABRIL 2024

1. ¿La metodología utilizada para desarrollar la rendición de cuentas le parece?

Excelente Buena Regular Deficiente

2. ¿Las formas que se presentaron en la rendición de cuentas cumplen con sus intenciones?

Si No

3. El tiempo de exposición de la rendición de cuentas fue:

Muy Largo Adecuado Corto

4. La gestión de la empresa Honda Triple A durante estos 100 primeros días a esta elección

Si No

5. Observaciones o sugerencias para próximos rendimientos de cuentas

N/A





HONDA TRIPLE A S.A.S. E.S.P.
NIT. 900.987.399-6

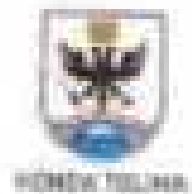

**ENCUESTA RENDICIÓN DE CUENTAS HONDA TRIPLE A S.A.S. E.S.P.
VIGENCIA 100 PRIMEROS DÍAS DE GESTIÓN
19 DE ABRIL 2024**

1. ¿La metodología utilizada para desarrollar la encuesta es correcta y precisa?

Siempre Siempre Nunca Casi nunca

2. ¿Las formas que se presentaron en la rendición de cuentas cumplieron con sus intenciones?

Si No

3. El tiempo de respuesta en la rendición de cuentas fue:

Muy largo Largo Corto

4. La gestión de la empresa Honda Triple A durante estos 100 primeros días le está siendo:

Si No

5. Comentarios o sugerencias para mejorar rendiciones de cuentas

N/A





HONDA TRIPLE A S.A.S.E.S.P.
NIT. 900.981.399-6



**ENCUESTA RENDICIÓN DE CUENTAS HONDA TRIPLE A S.A.S ESP
VIGENCIA 100 PRIMEROS DÍAS DE GESTIÓN
19 DE ABRIL 2024**

1. ¿La metodología utilizada para diseñar la rendición de cuentas le parece?

Excelente Buena Regular Deficiente

2. ¿Las temas que se presentaron en la rendición de cuentas cumplieron con sus intereses?

Si No

3. El tiempo de exposición de la rendición de cuentas fue:

Muy largo Largo Corto

4. La gestión de la empresa Honda Triple A durante estos 100 primeros días a sido efectiva

Si No

5. Observaciones o sugerencias para futuras rendiciones de cuentas:





HONDA TRIPLE A S.A.S.E.S.R.
NT. 900.941.399-6

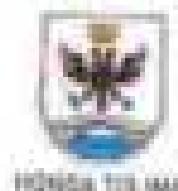

**ENCUESTA RENDICIÓN DE CUENTAS HONDA TRIPLE A S.A.S ESP
VIGENCIA 100 PRIMEROS DIAS DE GESTIÓN
19 DE ABRIL 2024**

1. ¿La metodología utilizada para diseñar la rendición de cuentas le pareció?

Excelente Buena Regular Deficiente

2. ¿Los temas que se presentaron en la rendición de cuentas cumplen con sus intereses?

Si No

3. El tiempo en exposición de la rendición de cuentas fue:

Muy corto Adecuado Largo

4. La gestión de la empresa Honda Triple A durante estos 100 primeros días a sido efectiva

Si No

5. Observaciones o sugerencias para próximas rendiciones de cuentas

N/A





HONDA TRIPLE A S.A.S. S.P.
NIT. 400.961.244-6



HONDA FILIALES

ENCUESTA RENDICIÓN DE CUENTAS HONDA TRIPLE A S.A.S. ESP. AGENCIA 100 PRIMEROS DIAS DE GESTIÓN 19 DE ABRIL 2024

1. ¿Qué porcentaje de satisfacción le otorgaría al servicio de cuentas a cargo?

Excelente Buena Regular Deficiente

2. ¿Qué temas que se presentaron en la rendición de cuentas concuerdan con sus procesos?

Si No

3. El tiempo de respuesta de la rendición de cuentas fue:

Muy largo Largo Corto

4. La gestión de la agencia Honda Triple A Suramérica entre 100 primeros días a sido efectiva:

Si No

5. ¿Qué acciones o sugerencias puede hacer en los temas de cuentas?





HONDA TRIPLE A S.A.S E.S.P.
NIT. 900.981.399-8

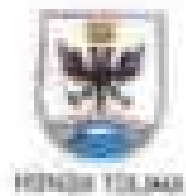

**ENCUESTA RENDICIÓN DE CUENTAS HONDA TRIPLE A S.A.S E.S.P.
VIGENCIA 100 PRIMEROS DÍAS DE GESTIÓN
19 DE ABRIL 2024**

1. ¿La metodología utilizada para recaudar la rendición de cuentas le pareció?

Excelente Buena Regular Deficiente

2. ¿Las formas que se presentaron en la rendición de cuentas cumplían con sus intereses?

Si No

3. El tiempo de elaboración de la rendición de cuentas fue:

Muy Largo Largo Corto

4. La gestión de la empresa Honda Triple A durante estos 100 primeros días a sido efectiva

Si No

5. Observaciones o sugerencias para próximas rendiciones de cuentas:

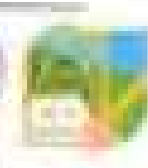



HONDA TRIPLE A S.A.S. S.P.
NIT. 900.981.294-6



**ENCUESTA RENDICIÓN DE CUENTAS HONDA TRIPLE A S.A.S ESP
VIGENCIA 100 PRIMEROS DÍAS DE GESTIÓN
19 DE ABRIL 2024**

1. ¿La metodología utilizada para desarrollar la rendición de cuentas es correcta?

Exacto No Regular Deficiente

2. ¿Las formas que se presentaron en la rendición de cuentas coinciden con las exigidas?

Si No

3. El tiempo de exposición de la rendición de cuentas fue:

Muy Largo Largo Corto

4. La gestión de la empresa Honda Triple A durante estos 100 primeros días a sido adecuada

Si No

5. Observaciones o sugerencias para próximas rendiciones de cuentas





HONDA TRIPLE A S.A.S E.S.P.
NIT. 900.981.298-8



HONDA TOLIMA

ENCUESTA RENDICIÓN DE CUENTAS HONDA TRIPLE A S.A.S E.S.P
VIDENCIA 100 PRIMEROS DÍAS DE GESTIÓN
19 DE ABRIL 2024

1. ¿La metodología utilizada para desarrollar la rendición de cuentas le parece?

Excelente Buena Regular Deficiente

2. ¿Las formas que se presentaron en la rendición de cuentas concuerdan con sus intereses?

Si No

3. El tiempo de exposición de la rendición de cuentas fue

Muy Largo Adecuado Corto

4. La gestión de la empresa Honda Triple A durante estos 100 primeros días a sido efectiva

Si No

5. Observaciones o sugerencias para próximas rendiciones de cuentas





HONDA TRIPLE A S.A.S E.S.P.
NIT. 908.981.399-8



**ENCUESTA RENDICIÓN DE CUENTAS HONDA TRIPLE A S.A.S ESP
VIGENCIA 100 PRIMEROS DÍAS DE GESTIÓN
19 DE ABRIL 2024**

1. ¿La metodología utilizada para desarrollar la rendición de cuentas le parece?

Excelente Buena Regular Deficiente

2. ¿Las formas que se presentaron en la rendición de cuentas cumplen con sus intereses?

Si No

3. El tiempo de ejecución de la rendición de cuentas fue:

Muy Largo Largo Corto

4. La gestión de la empresa Honda Triple A durante estos 100 primeros días a sido efectiva

Si No

5. Observaciones o sugerencias para mejorar rendiciones de cuentas

Ninguna





HONDA TRIPLE A S.A.S E.S.P.
TEL: 900.981.399-6



HONDA TELARA

**ENCUESTA RENDICIÓN DE CUENTAS HONDA TRIPLE A S.A.S ESP
VIDENCIA 100 PRIMEROS DIAS DE GESTIÓN
19 DE ABRIL 2024**

1. ¿La metodología utilizada para presentar la rendición de cuentas le parece?

Excelente Buena Regular Deficiente

2. ¿Las formas que se presentaron en la rendición de cuentas concuerdan con sus intereses?

Si No

3. El tiempo de exposición de la rendición de cuentas fue:

Muy largo Adecuado Corto

4. La gestión de la empresa Honda Triple A durante estos 100 primeros días a sido efectiva

Si No

5. Observaciones o sugerencias para mejorar rendiciones de cuentas

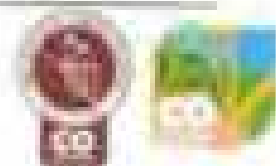



HONDA TRIPLE A S.A.S. E.S.P.
NIT. 900.901.399-6



ENCUESTA RENDICIÓN DE CUENTAS HONDA TRIPLE A S.A.S E.S.P
VIGENCIA 100 PRIMEROS DIAS DE GESTIÓN
19 DE ABRIL 2024

1. ¿La metodología utilizada para rendirle la rendición de cuentas le parece?

Excelente Buena Regular Deficiente

2. ¿Las formas que se presentaron en la rendición de cuentas cumplen con sus intereses?

Si No

3. El tiempo de exposición de la rendición de cuentas fue:

Muy largo Largo Corto

4. La gestión de la empresa Honda Triple A durante estos 100 primeros días a sido efectiva

Si No

5. Observaciones o sugerencias para próximas rendiciones de cuentas

Muy buena gestión con los computadores





HONDA TRIPLE A S.A.S E.S.P.
NIT. 800.981.299-6

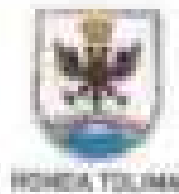

**ENCUESTA RENDICIÓN DE CUENTAS HONDA TRIPLE A S.A.S E.S.P.
VIGENCIA 100 PRIMEROS DÍAS DE GESTIÓN
19 DE ABRIL 2024**

1. ¿La metodología utilizada para diseñar la rendición de cuentas le parece?

Excelente Buena Regular Deficiente

2. ¿Los temas que se presentaron en la rendición de cuentas surgen de sus intereses?

Si No

3. Ofrezca su opinión de la rendición de cuentas fue:

Muy bueno Bueno Cero

4. La gestión de la empresa Honda Triple A durante estos 100 primeros días a sido buena

Si No

5. Observaciones o sugerencias para próximos rendimientos de cuentas





HONDA TRIPLE A S.A.S E.S.P.
NIT. 903.981.399-6

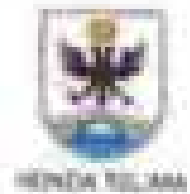

**ENCUESTA RENDICIÓN DE CUENTAS HONDA TRIPLE A S.A.S ESP
VIGENCIA 100 PRIMEROS DÍAS DE GESTIÓN
19 DE ABRIL 2024**

1. ¿La metodología utilizada para diligenciar la rendición de cuentas le parece?

Excelente Buena Regular Deficiente

2. ¿Las formas que se presentaron en la rendición de cuentas cumplen con sus fines?

Si No

3. El tiempo de realización de la rendición de cuentas fue:

Muy largo Largo Corto

4. La gestión de la empresa Honda Triple A durante estos 100 primeros días a sido efectiva

Si No

5. Observaciones o sugerencias para próximas rendiciones de cuentas

Después de expansion más auto.





HONDA TRIPLE A S.A.S E.S.P.
NIT. 900.981.399-6

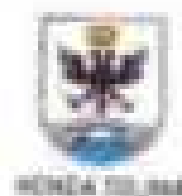

ENCUESTA RENDICIÓN DE CUENTAS HONDA TRIPLE A S.A.S E.S.P
VIGENCIA 100 PRIMEROS DÍAS DE GESTIÓN
19 DE ABRIL 2024

1. ¿La metodología utilizada para diseñar la encuesta de cuentas es correcta?

Exacto Sí No Regular Deficiente

2. ¿Las formas que se presentaron en la encuesta de cuentas cumplían con sus requisitos?

Sí No

3. El tiempo de ejecución de la rendición de cuentas fue:

Muy Largo Largo Corto

4. La gestión de la empresa Honda Triple A durante estos 100 primeros días es satisfactoria

Sí No

5. Observaciones o sugerencias para futuras rendiciones de cuentas:

N/A





HONDA TRIPLE A S.A.S.E.S.P.
NIT. 900.981.399-6



HONDA TEL AVIV

**ENCUESTA RENDICIÓN DE CUENTAS HONDA TRIPLE A S.A.S ESP
VIGENCIA 100 PRIMEROS DÍAS DE GESTIÓN
19 DE ABRIL 2024**

1. ¿La metodología utilizada para diseñar la encuesta le resulta apropiada?

Excelente Buena Regular Deficiente

2. ¿Las dudas que se presentaron en la rendición de cuentas se resolvieron con sus personas?

Si No

3. El tiempo de ejecución de la rendición de cuentas fue:

Muy Largo Adecuado Corto

4. La gestión de la empresa Honda Triple A durante estos 100 primeros días es más efectiva

Si No

5. Observaciones y sugerencias para próximas rendiciones de cuentas





HONDA TRIPLE A S.A.S. E.S.P.
NIT. 900 981 394-9

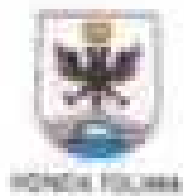

**ENCUESTA RENDICIÓN DE CUENTAS HONDA TRIPLE A S.A.S. E.S.P.
VICENCIA 100 PRIMEROS DÍAS DE GESTIÓN
19 DE ABRIL 2024**

1. ¿La información de esta encuesta será utilizada únicamente para fines estadísticos?

Excelente Buena Regular Deficiente

2. ¿Qué tanto se le presentaron en la reunión de rendición de cuentas los temas de su interés?

Sí No

3. ¿Estaría de acuerdo en la revisión de cuentas por:

Me gusta Me gusta No

4. ¿La gestión de la empresa Honda Triple A cumple con las expectativas de sus clientes?

Sí No

5. ¿Otras acciones o sugerencias para mejorar rendiciones de cuentas:





HONDA TRIPLE A S.A.S E.S.P.
NIT. 909.981.199-8

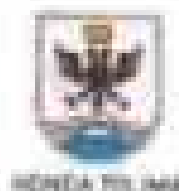

**ENCUESTA RENDICIÓN DE CUENTAS HONDA TRIPLE A S.A.S ESP
VIGENCIA 100 PRIMEROS DIAS DE GESTIÓN
18 DE ABRIL 2024**

1. ¿La metodología utilizada para documentar la rendición de cuentas le pareció?

Excelente Buena Regular Deficiente

2. ¿Qué temas que se presentaron en la rendición de cuentas concuerdan con sus intereses?

Si No

3. El tiempo de exposición de la rendición de cuentas fue:

Muy Largo Largo Corto

4. La gestión de la empresa Honda Tria A durante estos 100 primeros días a sido efectiva

Si No

5. Observaciones o sugerencias para próximas rendiciones de cuentas

Analizar el tiempo que se pone en funcionamiento la red de acueducto Rio Medina y Asegurar mas la capacidad de la planta de tratamiento de agua.





HONDA TRIPLE A S.A.S E.S.P.
NIT. 900.987.349-8

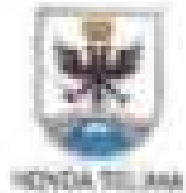

**ENCUESTA RENDICIÓN DE CUENTAS HONDA TRIPLE A S.A.S E.S.P.
VIGENCIA 100 PRIMEROS DIAS DE GESTIÓN
19 DE ABRIL 2024**

1. ¿La metodología utilizada para desarrollar la rendición de cuentas le parece?

Excelente Buena Regular Deficiente

2. ¿Las formas que se presentaron en la rendición de cuentas cumplen con sus intereses?

Si No

3. El tiempo de exposición de la rendición de cuentas fue:

Muy Largo Adecuado Corto

4. La gestión de la empresa Honda Triple A durante estos 100 primeros días a sido efectiva

Si No

5. Observaciones o sugerencias para mejorar rendiciones de cuentas





HONDA TRIPLE A S.A.S. E.S.P.
MT. 900.981.399-6



**ENCUESTA RENDICIÓN DE CUENTAS HONDA TRIPLE A S.A.S. ESP
VIGENCIA 100 PRIMEROS DÍAS DE GESTIÓN
19 DE ABRIL 2024**

1. ¿La metodología utilizada para determinar la rendición de cuentas es correcta?

Exacta Buena Regular Deficiente

2. ¿Con temas que se presentaron en la rendición de cuentas cumplimos con sus intereses?

Si No

3. El tiempo de exposición de la rendición de cuentas fue:

Muy Largo Largo Corto

4. La gestión de la empresa Honda Triple A durante estos 100 primeros días a sido efectiva

Si No

5. Observaciones o sugerencias para próximos rendimientos de cuentas





HONDA TRIPLE A S.A.S E.S.P.
NIT. 905.921.394-6



ENCUESTA RENDICIÓN DE CUENTAS HONDA TRIPLE A S.A.S E.S.P.
VIGENCIA 100 PRIMEROS DÍAS DE GESTIÓN
19 DE ABRIL 2024

1. ¿La metodología utilizada para documentar la rendición de cuentas le parece?

Buena Mala Regular Deficiente

2. ¿Los temas que se presentaron en la rendición de cuentas cumplieron con sus intenciones?

Si No

3. El tiempo de duración de la rendición de cuentas fue:

Muy Largo Adecuado Corto

4. La gestión de la empresa Honda Triple A durante estos 100 primeros días a sido efectiva

Si No

5. Observaciones o sugerencias para próximas rendiciones de cuentas:





HONDA TRIPLE A S.A.S E.S.P.
NIT. 908.981.398-0

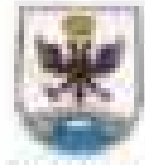

**ENCUESTA RENDICIÓN DE CUENTAS HONDA TRIPLE A S.A.S ESP
VIGENCIA 100 PRIMEROS DÍAS DE GESTIÓN
19 DE ABRIL 2024**

1. ¿La metodología usada para elaborar la rendición de cuentas le parece?

Excelente Buena Regular Deficiente

2. ¿Los temas que se presentaron en la rendición de cuentas cumplen con sus intereses?

Si No

3. El tiempo de duración de la rendición de cuentas fue:

Muy largo Largo Corto

4. La gestión de la empresa Honda Triple A durante estos 100 primeros días a sido efectiva

Si No

5. Observaciones o sugerencias para próximas rendiciones de cuentas





HONDA TRIPLE A S.A.S E.S.P.
NIT. 900.981.398-4

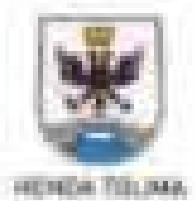

**ENCUESTA RENDICIÓN DE CUENTAS HONDA TRIPLE A S.A.S ESP
VICENCIA 100 PRIMEROS DIAS DE GESTIÓN
19 DE ABRIL 2024**

1. ¿La metodología utilizada para desarrollar la rendición de cuentas le pareció?

Excelente Buena Regular Deficiente

2. ¿Las temas que se presentaron en la rendición de cuentas cumplieron con sus intereses?

Si No

3. El tiempo de exposición de la rendición de cuentas fue:

Muy Largo Moderado Corto

4. La gestión de la empresa Honda Triple A durante estos 100 primeros días a sido efectiva

Si No

5. Observaciones o sugerencias para próximas rendiciones de cuentas:





HONDA TRIPLE A S.A.S E.S.P.
NIT. 900.987.399-6

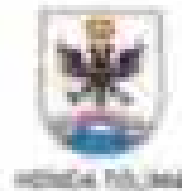

**ENCUESTA RENDICION DE CUENTAS HONDA TRIPLE A S.A.S ESP
VICENCIA 100 PRIMEROS DIAS DE GESTION
18 DE ABRIL 2024**

1. ¿La metodología aplicada para desarrollar la rendición de cuentas es adecuada?

SIEMPRE SIEMPRE SIEMPRE SIEMPRE

2. ¿Cree que se aprovechará en la rendición de cuentas con respecto a sus procesos?

SI NO

3. ¿El tiempo de ejecución de la rendición de cuentas fue:

Muy corto Medio Largo

4. ¿La gestión de la empresa Honda Triple A cumple con los 100 primeros días de su gestión?

SI NO

5. ¿Soy y quiero la siguiente estructura organizacional de la empresa?





HONDA TRIPLE A S.A.S E.S.P.
TEL: 300.985.399-6



**ENCUESTA RENDICIÓN DE CUENTAS HONDA TRIPLE A S.A.S E.S.P.
VICENCIA 100 PRIMEROS DÍAS DE GESTIÓN
19 DE ABRIL 2024**

1. ¿La metodología utilizada para elaborar la rendición de cuentas le parece?

Excelente Buena Regular Deficiente

2. ¿Las temas que se presentaron en la rendición de cuentas coinciden con sus intereses?

Si No

3. El tiempo de exposición de la rendición de cuentas fue:

Muy corto Adecuado Largo

4. La gestión de la empresa Honda Triple A durante estos 100 primeros días a sido efectiva

Si No

5. Observaciones o sugerencias para próximas rendiciones de cuentas

Informe de finanzas de la empresa Honda Triple A





HONDA TRIPLE A S.A.S E.S.P.
NIT. 900.981.389-6



**ENCUESTA RENDICIÓN DE CUENTAS HONDA TRIPLE A S.A.S ESP
VIDENCIA 100 PRIMEROS DÍAS DE GESTIÓN
19 DE ABRIL 2024**

1. ¿La metodología utilizada para desarrollar la rendición de cuentas le pareció?

Excelente Buena Regular Deficiente

2. ¿Las áreas que se presentaron en la rendición de cuentas cumplieron con sus funciones?

Si No

3. El tiempo de exposición de la rendición de cuentas fue:

Muy largo Adecuado Corto

4. La gestión de la empresa Honda Triple A Surco está 100 primeros días o más efectiva?

Si No

5. Observaciones o sugerencias para próximas rendiciones de cuentas:





HONDA TRIPLE A S.A.S E.S.P.
NIT. 900.961.199-6



ENCUESTA RENDICIÓN DE CUENTAS HONDA TRIPLE A S.A.S E.S.P
VIGENCIA 100 PRIMEROS DIAS DE GESTIÓN
19 DE ABRIL 2024

1. ¿La metodología utilizada para determinar la rendición de cuentas es correcta?

Excelente Buena Regular Deficiente

2. ¿Las formas que se presentaron en la rendición de cuentas concuerdan con sus intereses?

Si No

3. El tiempo de exposición de la rendición de cuentas fue:

Muy largo Intermedio Corto

4. La gestión de la empresa Honda Triple A durante estos 100 primeros días a sido efectiva?

Si No

5. Observaciones o sugerencias para mejorar rendiciones de cuentas:

